

平成28年度

消防年報



小松島市消防本部

平成29年刊行

は し が き

この年報は、本市消防行政を広く一般に紹介するとともに、消防組織の運営と合理化を図るため今後の参考の資料として市消防現勢及び消防業務の内容、火災救急統計等を収録編さんいたしました。

本書の記載事項で特に示すもののほか、火災救急統計等は暦年として予算関係事項については会計年度により集録しましたが、これによらないものについては、必要に応じ表右上に、年、月、日を示しました。

平成29年4月

小松島市消防本部

目 次

は し が き 主要項目一覧表

概 況

- 1. 小松島市消防の沿革 1
- 2. 自治体消防発足後の小松島市消防の沿革 2
- 3. 小松島市の市勢及び位置 8

総 務

- 1. 小松島市消防の組織 9
- 2. 消防本部・署・分団配置図 9
- 3. 歴代消防長名 10
- 4. 消防本部及び署の分掌事務 11
- 5. 現有消防力 13
- 6. 消防職員の定員及び実員配置状況 13
- 7. 消防職員の勤続年数 14
- 8. 消防職員の年令構成 14
- 9. 消防職員特殊技能資格取得者 15
- 10. 消防職員の居住状況 16
- 11. 消防職員の研修状況 16
- 12. 一般会計当初予算額に対する消防費の比率 17
- 13. 人口1人当たりの予算額 17
- 14. 消防職団員及び消防車に対する比較 17
- 15. 過去5カ年間の決算額と構成の推移 18
- 16. 条例規則整備状況 19

警 防

- 1. 消防ポンプ配置状況 20
- 2. 消防機械一覧表 20
- 3. 消防施設器具整備状況 22
- 4. 消防通信 25
 - (1) 通信網 25
 - (2) デジタル無線機配置状況 25
 - (3) サイレン・スピーカーの設置場所 27
 - (4) サイレン消防信号 27
- 5. 地区別消防用水利配置状況図 28
- 6. 地区別消防用水利配置状況 29
- 7. 気象通報発表状況 30
- 8. 月別気象状況 31

予 防

- 1. 防火対象物一覧表 32
- 2. 中高層防火対象物一覧表 33
- 3. 甲種防火対象物防火管理者選任状況 34
- 4. 乙種防火対象物防火管理者選任状況 35
- 5. 用途別による消防用設備等設置状況 36
- 6. 建築同意統計状況 37

| | | |
|----------------|----------------------|----|
| 7. | 築造別同意事務処理状況 | 38 |
| 8. | 申請別同意事務処理状況 | 38 |
| 9. | 各種届出状況 | 39 |
| 10. | 危険物施設一覧表 | 39 |
| 11. | 危険物関係各種事務処理状況 | 40 |
| 12. | 危険物保安監督者を必要とする施設数 | 40 |
| 13. | 倍数及び類別危険物施設状況 | 41 |
| 14. | 消防手数料徴収状況 | 42 |
| 15. | 防火クラブ結成状況 | 43 |
| 16. | 自主防災組織結成状況 | 44 |
| 火 災 | | |
| 1. | 覚知別件数及び火災の実態 | 45 |
| 2. | 地区別火災発生状況 | 46 |
| 3. | 月別火災発生件数損害額 | 47 |
| 4. | 用途別火災件数調 | 48 |
| 5. | 火災原因及び発生時間別件数 | 48 |
| 6. | 火元・用途別・原因別火災 | 49 |
| 7. | 週・時間別火災発生件数 | 50 |
| 8. | 過去5カ年間火災状況 | 51 |
| 救 急 救 助 | | |
| 1. | 救急出場状況（事故種別・職業別・覚知別） | 52 |
| 2. | 地区別救急事故発生件数 | 53 |
| 3. | 事故発生時間状況（事故種別・曜日別） | 54 |
| 4. | 年齢性別状況 | 54 |
| 5. | 搬送人員状況（曜日別・月別） | 55 |
| 6. | 年別応急手当普及啓発活動状況 | 56 |
| 7. | 救助出動状況 | 56 |
| 8. | 10年間の出動件数及び搬送人員 | 57 |
| 9. | 5年間の救助活動状況 | 57 |
| 消 防 団 | | |
| 1. | 消防団設置状況 | 58 |
| 2. | 消防団員の定員及び実員 | 58 |
| 3. | 消防団員報酬及び費用弁償額 | 59 |
| 4. | 消防団員等公務災害補償受給状況 | 59 |
| 5. | 消防団員退職者数 | 59 |
| 6. | 消防団員退職報償金受給状況 | 60 |
| 7. | 歴代消防団長名 | 60 |
| 8. | 分団別出動放水状況 | 61 |
| 9. | 在職年数別消防団員数 | 62 |
| 10. | 年齢別・階級別消防団員数 | 63 |

主 要 項 目 一 覧 表

小松島市消防本部 (H28. 1. 1～12. 31 又はH29. 4. 1現在)

| | | |
|-------|---------------------------|--|
| 市 勢 | 人口・世帯 | 38,817 (人) 17,143 (世帯) |
| | 面 積 | 45.3 (km ²) |
| 気 象 | 平均気温 | 年間18.7 (°C) (1, 2月 8.8 (°C) 7, 8月 28.6 (°C)) |
| | 降 雨 量 | 年間降雨量 1,385 (mm) |
| 予 算 | 消防予算 | 364,199 (千円) |
| 組 織 | 署 所 数 | 消防本部 1 (消防総務課 1 消防課 1) 消防署 1 出張所等 0 |
| | 消防総務課 | 総務 |
| | 消 防 課 | 警防 予防 |
| | 消 防 署 | 調査 警防 救急救助 |
| | 職 員 数 | 定員41 (人) 実員41 (人) |
| 消 防 団 | 分 団 数 | 22ヶ分団 |
| | 分 団 地 区 | 川南、前原、芝生、金磯、田浦、田野、中郷、中田・江田 |
| | | 日開野、新居見、川北、横須、立江、楡渕、赤石、大林 |
| | | 苅屋、和田島東、田北、目佐・大場、坂野、和田島西 |
| 団 員 数 | 定員443 (人) 実員 415 (人) | |
| 装 備 | 車 両 数 | ポンプ車 2 水槽付消防ポンプ車 1 救急車 2 (台) |
| | | 救助工作車 1 化学車 1 その他車両 5 (台) |
| | | 屈折はしご付消防自動車 1 (台) |
| | | 消防団 消防ポンプ自動車 12 水槽付可搬ポンプ付積載車 5 (台) |
| | | 小型動力ポンプ付積載車 4 小型動力ポンプ積載車 1 (台) |
| | | 救助資器材搭載車 1 (台) |
| 水 利 | 水 利 数 | 消火栓 (打込含) 930 (基) 防火水槽等 133 (基) |
| 防 災 | 避 難 所 | 建物 64 (ヶ所) 広域避難場所 9 (ヶ所) 緊急一時避難場所 84 (ヶ所) |
| | 倉 庫 | 水防用倉庫 8 (棟) |
| | 危 険 個 所 | 急傾斜地崩壊危険箇所 146 (ヶ所) |
| 災 害 | 災 害 件 数 | 自然災害 0 (件) (人的災害のあったもの) |
| | 死 傷 者 | 死者 0 (名) 負傷者 0 (名) 要救助者 0 (名) |
| 火 災 | 火 災 件 数 | 火災 10 (件) (うち建物火災 4件) |
| | 死 傷 者 | 死者 1 (名) 負傷者 1 (名) |
| | 損 害 額 | 60,165 (千円) |
| 救 急 | 出 場 件 数 | 1,775 (件) |
| | 搬 送 件 数 | 1,648 (件) |
| 救 助 | 出 場 件 数 | 10 (件) |
| | 救 助 人 員 | 4 (名) |
| 予 防 | 防火対象物 | 1,194 (ヶ所) |
| | 防火クラブ | 婦人防火クラブ 2 (クラブ) 75 (名) |
| | 消防クラブ | 少年消防クラブ 2 (クラブ) 116 (名) |
| | | 幼年消防クラブ 16 (クラブ) 724 (名) |
| 危 険 物 | 危険物施設 | 製造所 0 (ヶ所) 貯蔵所 111 (ヶ所) 取扱所 60 (ヶ所) |
| | 安 全 協 会 | 54 (事業所) |

1 小松島市消防の沿革

| 明治 元年 10月 | 江田村（現江田町）において有志の寄付により竜吐水1基購入魁組と称して火災の警防に従事したのに始まる。 その後各地域で消防組が設置され幾多の経過をたどり町村制実施後明治24年に至り小松島村においては警防条例が制定され次の通り改称された。 | | | | | | | | | | | | | | | | | | | | | | |
|-----------|--|-----|-----|-------|--------|------|--------|-------|--------|------|--------|------|--------|------|--------|------|--------|--------|--------|-------|--------|------|---------|
| | <table><thead><tr><th><旧></th><th><新></th></tr></thead><tbody><tr><td>小松島警防</td><td>警防第1番組</td></tr><tr><td>前原警防</td><td>警防第2番組</td></tr><tr><td>日開野警防</td><td>警防第3番組</td></tr><tr><td>田浦警防</td><td>警防第4番組</td></tr><tr><td>芝生警防</td><td>警防第5番組</td></tr><tr><td>田野警防</td><td>警防第6番組</td></tr><tr><td>魁 警防</td><td>警防第7番組</td></tr><tr><td>金磯新田警防</td><td>警防第8番組</td></tr><tr><td>新居見警防</td><td>警防第9番組</td></tr><tr><td>横須警防</td><td>警防第10番組</td></tr></tbody></table> | <旧> | <新> | 小松島警防 | 警防第1番組 | 前原警防 | 警防第2番組 | 日開野警防 | 警防第3番組 | 田浦警防 | 警防第4番組 | 芝生警防 | 警防第5番組 | 田野警防 | 警防第6番組 | 魁 警防 | 警防第7番組 | 金磯新田警防 | 警防第8番組 | 新居見警防 | 警防第9番組 | 横須警防 | 警防第10番組 |
| <旧> | <新> | | | | | | | | | | | | | | | | | | | | | | |
| 小松島警防 | 警防第1番組 | | | | | | | | | | | | | | | | | | | | | | |
| 前原警防 | 警防第2番組 | | | | | | | | | | | | | | | | | | | | | | |
| 日開野警防 | 警防第3番組 | | | | | | | | | | | | | | | | | | | | | | |
| 田浦警防 | 警防第4番組 | | | | | | | | | | | | | | | | | | | | | | |
| 芝生警防 | 警防第5番組 | | | | | | | | | | | | | | | | | | | | | | |
| 田野警防 | 警防第6番組 | | | | | | | | | | | | | | | | | | | | | | |
| 魁 警防 | 警防第7番組 | | | | | | | | | | | | | | | | | | | | | | |
| 金磯新田警防 | 警防第8番組 | | | | | | | | | | | | | | | | | | | | | | |
| 新居見警防 | 警防第9番組 | | | | | | | | | | | | | | | | | | | | | | |
| 横須警防 | 警防第10番組 | | | | | | | | | | | | | | | | | | | | | | |
| 大正11年11月 | 従来の10組を合し小松島町消防組と組織を変更した。 | | | | | | | | | | | | | | | | | | | | | | |
| 昭和 3年 9月 | 遼海丸火災消火の功により日本消防協会より金馬簾を授与される。 | | | | | | | | | | | | | | | | | | | | | | |
| 昭和14年 4月 | 警防団令の公付により消防業務の外防空救護の業務を附加し町内を12分団に編成した。 | | | | | | | | | | | | | | | | | | | | | | |
| 昭和21年 2月 | 昭和7年ごろより横須地区に公設していた水上分団を小松島町警防第13分団として編入した。 | | | | | | | | | | | | | | | | | | | | | | |
| 昭和22年 9月 | 警防団を廃し消防団を編成した。 | | | | | | | | | | | | | | | | | | | | | | |

2 自治体消防発足後の小松島市消防の沿革

| | | |
|-------|--------|---|
| 昭和22年 | 9月7日 | 庄野祐吉氏初代消防団長となる。 |
| 昭和23年 | 1月5日 | 4輪消防ポンプ自動車を町常備消防部に備える。 |
| 昭和23年 | 7月24日 | 小松島町消防署設置(定員12名)される。 |
| 昭和23年 | 9月7日 | 消防庁舎完成する。(小松島町字東出口3番地) |
| 昭和24年 | 10月1日 | 次長 藤田今蔵氏署長事務代行となる。 |
| 昭和25年 | 3月7日 | 小松島町消防団に対し日本消防協会より表彰旗授与される。 |
| 昭和26年 | 6月1日 | 隣接町村立江町合併 小松島市制施行 初代市長 西岡喜平 消防長兼務 立江町消防団を小松島市消防団に編入する。 |
| 昭和26年 | 9月22日 | 海野政雄氏 2代消防団長となる。 |
| 昭和27年 | 4月23日 | 元小松島警察署長 楠川辰雄氏 初代消防長兼消防署長となる。 |
| 昭和27年 | 6月10日 | 小松島警察署と警察消防相互応援協定締結する。 |
| 昭和27年 | 10月25日 | 伴 弘氏 3代消防団長となる。 |
| 昭和28年 | 4月1日 | 署庁舎の階上に消防本部事務室を増築設置なる。 |
| 昭和28年 | 10月15日 | 徳島市と隣接市町村消防相互応援協定締結する。 |
| 昭和28年 | 10月25日 | 第8回国民体育大会開催 天皇皇后両陛下下来市警備に当たる。 |
| 昭和30年 | 1月25日 | 朔 哲雄氏 4代消防団長となる。 |
| 昭和31年 | 9月30日 | 隣接町村坂野町合併 坂野町消防団を小松島市消防団に編入する。 |
| 昭和33年 | 1月26日 | 南海丸遭難事故発生する。 消防本部は事故発生と同時に対策本部を岸壁に設置し4月3日遺体捜索打切り まで60余日献身的奉仕に務めた。 県知事並びに市長より感謝状を受ける。 |
| 昭和33年 | 7月25日 | 旧第17分団(田北地区) } 合併第21分団として新編成発足する。 旧第21分団(田北地区) |
| 昭和33年 | 10月13日 | 水防協議会条例制定 水防計画制定 |
| 昭和34年 | 1月26日 | 浜 誠一郎氏 5代消防団長となる。 |
| 昭和34年 | 2月1日 | 羽の浦町,那賀川町と隣接市町村消防相互応援協定締結なる。 |
| 昭和37年 | 4月1日 | 消防,水防業務統合する。 市土木課に所属していた水防業務を消防本部に統合する。 |
| 昭和37年 | 4月10日 | 旧第16分団(立江町赤石地区) } 合併第16分団として新編成発足する。 旧第24分団(坂野町赤石地区) |
| 昭和37年 | 12月28日 | 消防審議会条例制定 防災会議条例制定 |
| 昭和38年 | 1月16日 | 防災会議委員任命 |
| 昭和38年 | 2月18日 | 小林甚四郎氏 6代消防団長となる。 |
| 昭和38年 | 9月9日 | 消防審議会委員任命 諮問第1号 |
| 昭和38年 | 10月12日 | 4輪消防ポンプ自動車購入する。 |
| 昭和39年 | 6月16日 | 西岡 彬氏 2代消防長兼消防署長となる。 |

| | |
|-------------|--|
| 昭和39年10月16日 | 防災計画制定 |
| 昭和39年11月21日 | 消防本部に指揮車配備する。 |
| 昭和39年12月6日 | 消防用SSB無線機設置免許を受ける。(基地局1 移動局1) |
| 昭和40年3月12日 | 消防審議会答申 |
| 昭和41年3月3日 | 小林甚四郎氏(前団長) 黄綬褒章授与される。 |
| 昭和41年5月4日 | 旧第8分団(江田地区) } 合併 第8分団として新編成発足する。 旧第10分団(中田地区) |
| 昭和43年3月7日 | 自治体消防発足20周年記念式典において、 消防団に対し国家消防庁官より竿頭授を授与される。 |
| 昭和43年3月31日 | 県消防補償等組合脱退する。 |
| 昭和43年4月1日 | 消防団員等公務災害補償等共済基金加入する。 |
| 昭和43年3月12日 | 田浦第1, 第2, 特設分団合併統合なる。 田浦特設分団として新編成発足なる。 |
| 昭和43年12月26日 | 市庁舎(消防庁舎を含む)落成式を行う。 |
| 昭和44年7月14日 | 救急業務開始に伴う職員に対し県消防学校において救急専科教育受講す。 |
| 昭和44年8月20日 | 救急車日本消防協会より寄贈される。 |
| 昭和44年11月1日 | 小松島海上保安部長と「船舶火災に関する業務協定」締結なる。 |
| 昭和44年12月3日 | 救急隊要員7名新規採用, 県消防学校において救急専科教育受講す。 |
| 昭和44年12月5日 | 水そう付消防ポンプ自動車購入する。 |
| 昭和44年12月24日 | 消防用VHF無線機設置免許 基地局1, 移動局1 設置する。 |
| 昭和45年1月1日 | 救急業務開始する。 |
| 昭和45年6月19日 | 消防用無線機SSBよりVHF無線機に切替え完了する。 |
| 昭和45年10月20日 | 消防職員4名増員により31名となる。 |
| 昭和46年3月4日 | 消防本部, 消防団, 消防庁長官より表彰旗受章なる。 |
| 昭和46年11月25日 | ひさご婦人消防クラブ結成なる。 |
| 昭和47年5月30日 | 4輪消防ポンプ自動車損害保険協会より寄贈される。 |
| 昭和48年7月10日 | まとい会発会なる。 |
| 昭和48年7月10日 | 藤井 守氏 3代消防長となる。 |
| 昭和49年3月13日 | 市内高層建築物の増加に伴う特殊火災に対処するため消防施設強化のため小松 島市消防施設整備協力会が発足する。 |
| 昭和49年7月1日 | 消防広報車日本自転車振興会より寄贈される。 |
| 昭和49年8月10日 | 消防職員5名増員され実員36名となる。 |
| 昭和49年12月18日 | 田浦特設分団を廃止し, 第5分団と統合する。 |
| 昭和50年3月28日 | 屈折梯子付消防ポンプ車「まごころ」号市民有志寄付により購入する。 |
| 昭和50年5月20日 | 江田特設分団東西統合なる。 |
| 昭和50年7月25日 | 井内直行氏 4代消防長となる。 |
| 昭和51年3月31日 | 徳島県広域消防相互応援協定締結なる。 |
| 昭和51年5月1日 | 小松島市消防史完成(1,000部) 配布する。 |
| 昭和51年5月8日 | 岡 一嘉氏(元副団長) 勲六等単光旭日章受章なる。 |

昭和52年 3月 8日 小松島市危険物安全協会結成なる。

昭和52年12月 1日 矢野政一氏 5代消防長となる。

昭和53年 4月 27日 小林甚四郎氏(団長) 県消防協会長に就任なる。

昭和53年10月13日 防衛施設庁より基地周辺整備補助を得て化学消防自動車購入する。

昭和54年 3月 31日 田野特設分団を廃止し6分団に統合する。

昭和54年 4月 29日 佐々木源吉氏(元副団長) 勲六等瑞宝章受章なる。

昭和54年 6月 16日 救急車購入する。

昭和54年 8月 1日 新居邦一氏 6代消防長(心得)となる。

昭和54年 9月 1日 徳島,小松島飛行場周辺における,航空事故に伴う災害時の連絡調整体制について徳島県と市町との間に協定を締結する。

昭和55年 3月 3日 市少年,婦人防火委員会結成なる。

昭和55年 3月 15日 和田島地区婦人防火クラブ,坂野少年消防クラブ,小松島少年消防クラブ結成なる。

昭和55年 5月 15日 小林甚四郎氏(団長) 勲四等旭日小綬章受章なる。

昭和55年 8月 27日 救急車日本消防協会より寄贈なる。

昭和56年 1月 27日 ひさご婦人消防クラブ日本消防協会より小型動力ポンプ寄贈される。

昭和56年 5月 20日 平瀬 基氏 7代消防団長となる。

昭和57年 4月 1日 茨木 茂氏 7代消防長となる。

昭和57年 4月 1日 消防団出動体制の合理化により5班編成を実施,併せてトーカー音源装置(火災問合わせ20回線)設置する。

昭和57年 4月 20日 火災専用電話録音装置を設置する。

昭和58年 2月 25日 水そう付消防ポンプ自動車更新購入する。

昭和58年 4月 11日 楠川辰雄氏(元消防長) 勲五等瑞宝章従五位受章なる。

昭和58年 8月 10日 消防団に防災車両が日本消防協会より寄贈される。

昭和58年 9月 26日 4輪消防ポンプ自動車損保協会より寄贈される。

昭和58年10月 1日 出動規制の見直しにより,2班編成実施する。

昭和59年 2月 8日 消防団に対し日本消防協会長より竿頭綬を授与される。

昭和59年 8月 23日 緊急給水用濾水器を日本消防協会より寄贈される。

昭和59年12月 18日 松宮正昭氏 8代消防団長となる。

昭和59年12月 21日 団条例一部改正により副団長の定員4名を2名とする。

昭和60年 5月 28日 徳島県危険物安全協会連合会結成なり加入する。

昭和61年 2月 1日 幼年消防クラブ結成(市内保育所)なる。

昭和61年11月 21日 防火広報車,日本防火協会より寄贈される。

昭和62年 4月 1日 徳島市大原町小神子地区と救急業務応援協定締結する。

昭和62年12月 1日 幼年消防クラブ結成(市内5幼稚園)なる。

昭和63年 8月 9日 救急車日本消防協会より寄贈される。

昭和63年10月 25日 小松島市消防40年のあゆみ発刊なる。

平成 元年 3月 23日 はしご付消防ポンプ自動車更新購入する。

平成 元年 4月 1日 赤岩 勇氏 8代消防長となる。

| | | | | |
|----|-----|-------|-----|---|
| 平成 | 元年 | 12月 | 1日 | 江田特設分団廃止なる。 |
| 平成 | 2年 | 1月 | 1日 | 消防長を消防監に昇格する。 |
| 平成 | 2年 | 1月 | 1日 | 消防署に救急係を置く。 |
| 平成 | 2年 | 3月31日 | | サイレン等吹鳴装置設置する。周波数153.87MHZ四国電気通信監理局より 交付なる。(親局1・子局26カ所) |
| 平成 | 2年 | 4月 | 1日 | 日勤者について第2第4土曜日を閉庁とし、隔日勤務者の勤務時間を週平均 46時間とする。 |
| 平成 | 3年 | 4月 | 1日 | 佐藤 巖氏 9代消防長となる。 |
| 平成 | 3年 | 7月 | 1日 | 川西福男氏 10代消防長となる。 |
| 平成 | 3年 | 12月 | 1日 | 伊丹幸雄氏 11代消防長となる。 |
| 平成 | 4年 | 3月27日 | | 救急車自動車損保協会より寄贈される。 |
| 平成 | 4年 | 4月 | 1日 | 川西福男氏 12代消防長となる。 |
| 平成 | 4年 | 4月 | 1日 | 出動規制の見直しにより、団の4班編成を実施する。 |
| 平成 | 4年 | 7月 | 1日 | 日勤者について土曜日を閉庁とし、隔日勤務者の勤務時間を週平均40時間とする。 |
| 平成 | 4年 | 12月 | 18日 | 松富健次氏 9代消防団長となる。 |
| 平成 | 5年 | 4月 | 1日 | 田原利晴氏 13代消防長となる。 |
| 平成 | 5年 | 8月 | 9日 | 4輪消防ポンプ自動車(CD-1) 損保協会より寄贈される。 |
| 平成 | 5年 | 12月 | 27日 | 軽4輪トラック購入する。 |
| 平成 | 7年 | 1月 | 17日 | 1月17日午前5時46分兵庫県を中心に兵庫県南部地震が発生し、震災消防 応援派遣隊として本市消防本部は消防職員延6名を派遣する。 |
| 平成 | 7年 | 3月 | 6日 | 川田道夫氏 10代消防団長となる。 |
| 平成 | 7年 | 4月 | 1日 | 堂本光雄氏 14代消防長となる。 |
| 平成 | 8年 | 2月 | 29日 | 水そう付消防ポンプ自動車購入する。 |
| 平成 | 8年 | 3月 | 27日 | 指令車日本消防協会より寄贈される。 |
| 平成 | 8年 | 10月 | 1日 | 小松島市と徳島市・鳴門市・阿南市との間において災害相互応援に関する協定 を締結する。 |
| 平成 | 8年 | 10月 | 15日 | 救急救命士(1人目)養成のため、救急救命東京研修所へ職員1名を派遣する。 (平成9年3月資格合格) |
| 平成 | 9年 | 3月 | 15日 | 救助工作車購入する。 |
| 平成 | 9年 | 4月 | 24日 | 救急救命士国家試験1名合格する。 |
| 平成 | 9年 | 5月 | 15日 | 川田道夫氏(団長) 徳島県消防協会副会長就任なる。 |
| 平成 | 9年 | 10月 | 1日 | 小松島市と徳島市外との間において管轄外通報の転送等に関する協定を締結し た。 |
| 平成 | 10年 | 1月 | 28日 | 徳島県消防防災航空隊発足により、徳島県消防防災ヘリコプター搭乗派遣職員 に関する協定を締結し、職員1名を徳島県へ派遣する。 |
| 平成 | 10年 | 3月 | 7日 | 小松島市消防団に対し日本消防協会長より表彰旗授与される。 |
| 平成 | 10年 | 4月 | 1日 | 徳島県市町村消防相互応援協定を締結する。 徳島県消防防災ヘリコプター応援協定を締結する。 |
| 平成 | 11年 | 4月 | 1日 | 津川昇一氏 15代消防長となる。 |
| 平成 | 12年 | 4月 | 1日 | 坂東 昇氏 16代消防長となる。 |

| | | |
|-------|--------|--|
| 平成12年 | 4月29日 | 松富健次氏(9代消防団長) 勲六等単光旭日章受章なる。 |
| 平成12年 | 5月22日 | 川田道夫氏(団長) 徳島県消防協会会長に就任なる。 |
| 平成12年 | 5月30日 | 川田道夫氏(団長) (財)日本消防協会副会長に就任なる。 |
| 平成12年 | 11月14日 | 高規格救急自動車購入する。 |
| 平成13年 | 4月1日 | 石原 勉氏 17代消防長となる。 |
| 平成13年 | 10月18日 | 第15回全国女性消防操法大会に和田島女性消防隊が出場する。 |
| 平成15年 | 3月6日 | 藤枝悦郎氏(副団長) 消防庁長官表彰永年勤続功労章受章なる。 |
| 平成15年 | 4月1日 | 土橋秀行氏 18代消防長となる。 |
| 平成15年 | 6月1日 | 吉田 茂氏 11代消防団長となる。 |
| 平成16年 | 2月19日 | 防衛施設庁より基地周辺整備補助を得て化学消防自動車更新する。 |
| 平成16年 | 4月1日 | 笹松敏重氏 19代消防長となる。 |
| 平成17年 | 2月25日 | 平成16年10月18日に発生した台風23号による豪雨災害活動に際し、小松島市消防団に対し消防庁長官より褒状が授与される。 |
| 平成17年 | 3月5日 | 吉田 茂氏(団長) 消防庁長官表彰永年勤続功労章受章なる。 |
| 平成17年 | 4月1日 | 勤務体制が2交替制から3交替制へ移行となる。 |
| 平成17年 | 5月1日 | 女性消防団員8名入団なる。 |
| 平成18年 | 3月1日 | 荒木敏雄氏 12代消防団長となる。 |
| 平成18年 | 4月1日 | 井内章介氏 20代消防長となる。 |
| 平成18年 | 10月29日 | 小松島市消防本部の南側に消防団本部詰所を併設する。 |
| 平成19年 | 2月1日 | 防衛施設庁より基地周辺整備補助を得て高規格救急車更新する。 |
| 平成19年 | 3月4日 | 荒木敏雄氏(団長) 消防庁長官表彰永年勤続功労章受章なる。 |
| 平成19年 | 3月7日 | 和田島地区婦人防火クラブ (財)日本防火協会より自治体消防60周年記念表彰受賞なる。 |
| 平成19年 | 12月20日 | 川田道夫氏(10代消防団長) 瑞宝単光章受章なる。 |
| 平成20年 | 4月1日 | 木下崇廣氏 21代消防長となる。 消防長の階級を司令長とする。 消防本部に消防課を置き、消防署の組織改正をする。 |
| 平成20年 | 4月17日 | 第1分団詰所 落成式を行う。 |
| 平成20年 | 6月1日 | 社会福祉法人和田島福祉会かもめ保育園 小松島市消防団協力事業所表示制度認定事業所第1号となる。 |
| 平成20年 | 8月1日 | 小松島市自主防災連合会結成なる。 |
| 平成21年 | 6月26日 | 軽4輪トラック更新する。 |
| 平成22年 | 2月25日 | 社会福祉法人和田島福祉会かもめ保育園 総務省消防庁消防団協力事業所認定なる。 消防団等地域活動表彰受賞なる。 |
| 平成22年 | 3月5日 | 窪田頼明氏(副団長) 消防庁長官表彰永年勤続功労章受章なる。 |
| 平成22年 | 4月1日 | 大和忠広氏 22代消防長となる。 消防署の組織を改正し3係制となる。 |
| 平成22年 | 7月28日 | CD-1型消防ポンプ自動車購入する。 |
| 平成23年 | 3月9日 | 防災活動車が財団法人日本消防協会より交付される。 |
| 平成23年 | 3月11日 | 3月11日午後2時46分三陸沖を中心に東北地方太平洋沖地震が発生し、本市消防本部は、緊急消防援助隊として消防職員5名を派遣する。 |

| | | |
|-------|---------------|--|
| 平成23年 | 10月19日 | 第20回全国女性消防操法大会に小松島市女性消防団が出場する。 |
| 平成23年 | 10月29日 30日 | 近畿府県合同防災訓練, 緊急消防援助隊近畿ブロック合同訓練 小松島市にて, 2日間に渡り開催される。 |
| 平成24年 | 4月1日 | 消防本部及び消防署の組織を改正し係制から担当制となる。 |
| 平成25年 | 3月1日 | 窪田頼明氏 13代消防団長となる。 |
| 平成25年 | 9月20日 | 資機材搬送用トラック購入する。 |
| 平成26年 | 1月19日 | サイレン等吹鳴装置廃止し、防災行政無線運用開始する。 |
| 平成26年 | 2月3日 | 位置情報通知システム運用開始する。 |
| 平成26年 | 3月19日 | 高規格救急自動車更新する。 |
| 平成26年 | 28日 | 水難救助用ボート一式購入する。 |
| 平成26年 | 11月6日 | 豊徳(株) 小松島市消防団協力事業所表示制度認定となる。 |
| 平成26年 | 12月27日 | 消防救急デジタル無線共通波運用開始する。 |
| 平成27年 | 1月19日 | 水難事故における応援協力に関する協定を小松島漁業協同組合及び和田島漁業協同組合と締結する。 |
| 平成27年 | 2月19日 | 第2分団詰所 落成なる。 |
| 平成27年 | 3月31日 | 防衛省より施設周辺整備助成補助を得て水槽付消防ポンプ自動車更新する。 |
| 平成27年 | 4月1日 | 水難救助隊発足し, 運用開始する。 市職員定数条例改正により, 消防職員定数を5名増員し41名となる。 |
| 平成27年 | 9月9日 | 水防防災活動車購入する。 |
| 平成27年 | 11月3日 | 荒木敏雄氏(12代消防団長)瑞宝単光章受章なる。 |
| 平成27年 | 11月13日 | 新車庫及び市役所庁舎耐震化工事完了する。 |
| 平成28年 | 3月2日 | 小松島市消防団OB会発足する。 |
| 平成28年 | 3月9日 | 森新次郎氏(副団長)消防庁長官表彰永年勤続功労章受章なる。 森本政次氏(分団長)消防庁長官表彰永年勤続功労章受章なる。 |
| 平成28年 | 4月1日 | 西本和好氏 23代消防長となる。 消防救急デジタル無線活動波整備完了し, 運用開始する。 消防本部の組織を改正し, 消防課, 警防課2課体制となる。 |
| 平成28年 | 4月14日 | 4月14日21時26分熊本県と大分県を中心に熊本地震が発生し, 本市消防本部は緊急消防援助隊として消防職員3名を派遣する。 |
| 平成28年 | 4月18日 | 屈折はしご付消防自動車購入する。 |
| 平成28年 | 12月1日 | 小松島市消防史(市制65周年記念誌)を発刊(700部)し, 防災関係機関へ配布する。 |
| 平成29年 | 2月20日 | 総務省消防庁より, 緊急消防援助隊設備整備補助金の交付を受け救助工作車(II型・バス型)更新する。 |
| 平成29年 | 4月1日 | 消防本部の組織を改正(課名変更)し, 消防総務課, 消防課となる。 |

3 小松島の市勢及び位置

安全・安心・信頼の こまつしま

徳島県東部の小松島市は、紀伊水道に面した国際港湾都市で、古くから海陸交通の要衝地、四国東部の海の玄関口として栄えてきた。四国・阪神間が、本四架橋、高速道路網で結ばれ、旅客、フェリー航路は廃止された現在においても、木材等を中心に国内はもとより、海外との輸出入も活発に行われている。

地勢は、北に日峰山、西に四国山系裾野の低い丘陵がまちを囲むように連なり、南は、那賀川流域平野へと開けている。また阿波の清流勝浦川が北西部を掠め、神田瀬川、芝生川が小松島平野を、立江川、太田川が坂野平野を形成している。

気候は、南国特有の温暖多雨であり、冬は一、二度の積雪を見る程度であり、夏秋には台風の来襲を幾度か受ける。特産物としては、ちりめん(いわしの稚魚の加工品)、わかめ、竹輪、筍、椎茸、みかん、水稻など自然の恩恵を受けた物が多い。



消防本部のシンボル

小松島市の市章（小松島の頭文字の「小」を錨で囲んだもの）の中央に消防のマークを入れ込んである。



市の木

ヤマモモ科の常緑高木、やせた土質でも無肥料、無農薬でも育てられる。

初夏には真紅の実を熟し、甘ずっぱい味覚で市民に親しまれており、古くから本市が県下有数の生産地である。

(昭和63.2.15制定)



市の花

ミズキ科の落葉小高木で、春には白、またはピンクの花を咲かせ、秋には深紅色に紅葉する。小松島青年会議所が日米友好の象徴として、市内の公園や街路などに数多く植樹され、春には市民の日を楽しませてくれる。

(昭和63.2.15制定)



面積及び人口・世帯数（平成29年4月1日現在）

| 面積 | 人口 | 世帯数 |
|----------------------|---------|---------|
| 45.3 km ² | 38,817人 | 17,143戸 |

総務

1 小松島市消防の組織

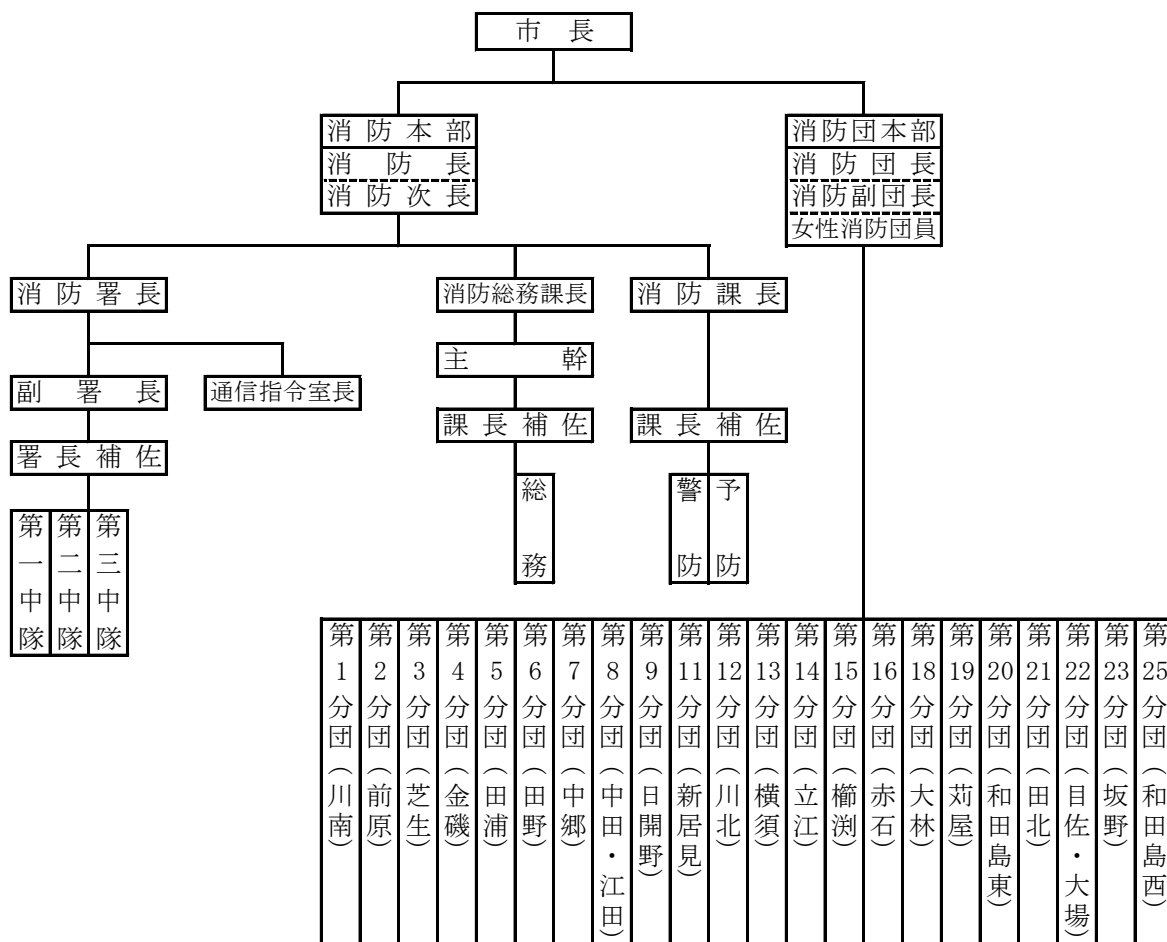

2 消防本部・署・分団配置図

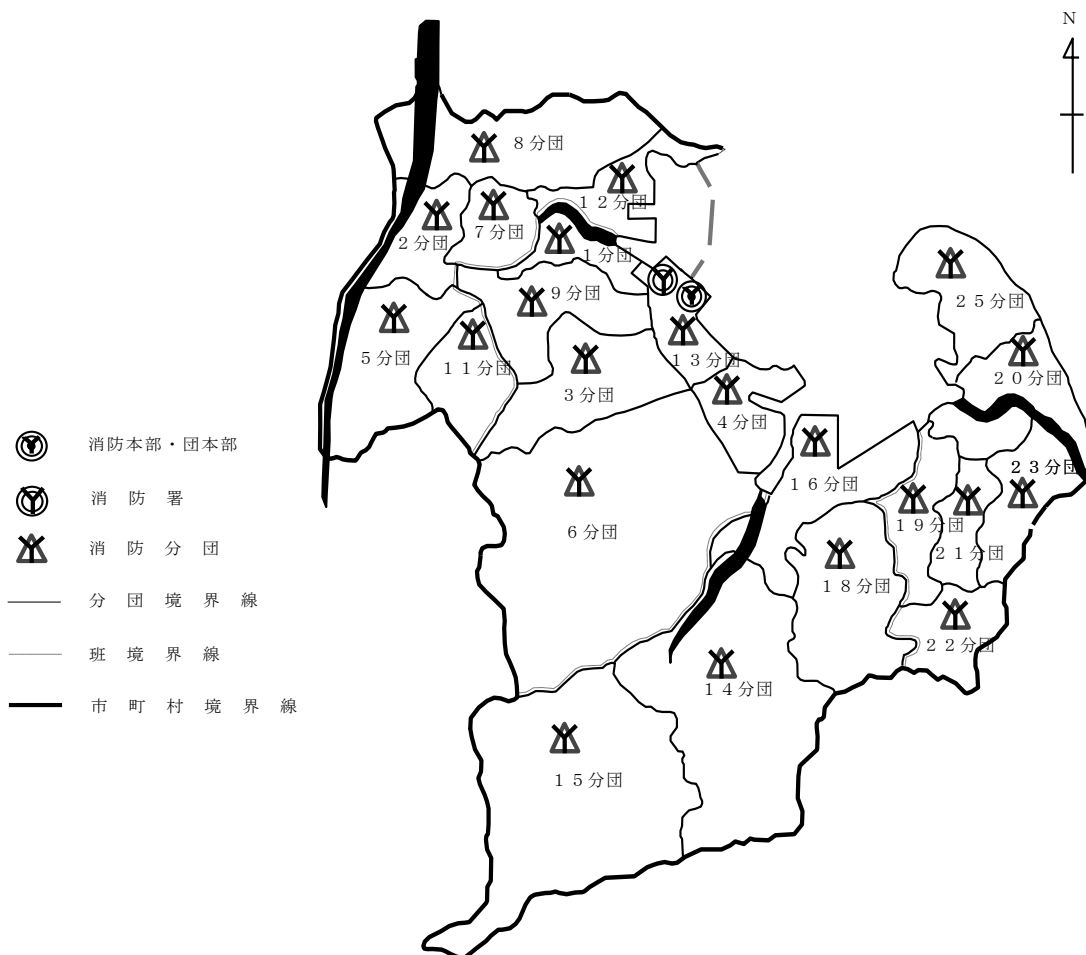

3 歴代消防長名

| 年 代 | 在 職 期 間 | 氏 名 |
|----------|---------------------------------|---------|
| 初 代 | 自 昭和27. 4. 23 至 昭和39. 6. 15 | 楠 川 辰 雄 |
| 二 代 | 自 昭和39. 6. 16 至 昭和48. 7. 9 | 西 岡 彬 |
| 三 代 | 自 昭和48. 7. 10 至 昭和50. 7. 24 | 藤 井 守 |
| 四 代 | 自 昭和50. 7. 25 至 昭和52. 12. 1 | 井 内 直 行 |
| 五 代 | 自 昭和52. 12. 1 至 昭和54. 7. 31 | 矢 野 政 一 |
| 六 代 | 自 昭和54. 8. 1 至 昭和57. 3. 31 | 新 居 邦 一 |
| 七 代 | 自 昭和57. 4. 1 至 平成 元. 3. 31 | 茨 木 茂 |
| 八 代 | 自 平成 元. 4. 1 至 平成 3. 3. 31 | 赤 岩 勇 |
| 九 代 | 自 平成 3. 4. 1 至 平成 3. 6. 30 | 佐 藤 巖 |
| 十 代 | 自 平成 3. 7. 1 至 平成 3. 11. 30 | 川 西 福 男 |
| 十 一 代 | 自 平成 3. 12. 1 至 平成 4. 3. 31 | 伊 丹 幸 雄 |
| 十 二 代 | 自 平成 4. 4. 1 至 平成 5. 3. 31 | 川 西 福 男 |
| 十 三 代 | 自 平成 5. 4. 1 至 平成 7. 3. 31 | 田 原 利 晴 |
| 十 四 代 | 自 平成 7. 4. 1 至 平成 11. 3. 31 | 堂 本 光 雄 |
| 十 五 代 | 自 平成 11. 4. 1 至 平成 12. 3. 31 | 津 川 昇 一 |
| 十 六 代 | 自 平成 12. 4. 1 至 平成 13. 3. 31 | 坂 東 昇 |
| 十 七 代 | 自 平成 13. 4. 1 至 平成 15. 3. 31 | 石 原 勉 |
| 十 八 代 | 自 平成 15. 4. 1 至 平成 16. 3. 31 | 土 橋 秀 行 |
| 十 九 代 | 自 平成 16. 4. 1 至 平成 18. 3. 31 | 笹 松 敏 重 |
| 二 十 代□ | 自 平成 18. 4. 1 至 平成 20. 3. 31 | 井 内 章 介 |
| 二 十 一 代□ | 自 平成 20. 4. 1 至 平成 22. 3. 31 | 木 下 崇 廣 |
| 二 十 二 代 | 自 平成 22. 4. 1 至 平成 28. 3. 31 | 大 和 忠 広 |
| 二 十 三 代 | 自 平成 28. 4. 1 至 現 在 | 西 本 和 好 |

4 消防本部及び署の分掌事務

消 防 本 部

(消防総務課)

- (1) 人事及び組織に関する事項
- (2) 消防予算経理に関する事項
- (3) 職員の教養訓練及び服務に関する事項
- (4) 職員の厚生福祉に関する事項
- (5) 公務災害補償に関する事項
- (6) 消防施設の営繕物品の保管に関する事項
- (7) 消防団及び消防団員に関する事項
- (8) 文書の収発に関する事項
- (9) 情報開示及び個人情報開示に関する事項（消防課の分掌事務に属するものを除く。）
- (10) その他、消防課の事務に属さない事項

(消 防 課)

- (1) 防火対象物の強制執行に関する事項
- (2) 危険物の許可、届出及び検査に関する事項
- (3) 火災の予防指導、取締、立入検査等に関する事項
- (4) 林野火入許可に関する事項
- (5) 危険物の査察に関する事項
- (6) 建築物の同意に関する事項
- (7) 不法建築物の指導取締に関する事項
- (8) 仮設興業場に関する事項
- (9) 火災原因及び損害調査並びに報告に関する事項
- (10) 火災統計に関する事項
- (11) 防災計画の樹立に関する事項
- (12) 地水利の調査保全に関する事項
- (13) 警防計画に関する事項
- (14) 消防車両及び資機材等の整備計画に関する事項
- (15) 消防車両の安全運転管理に関する事項
- (16) 緊急消防援助隊に関する事項
- (17) 警報の発令解除等消防気象に関する事項
- (18) 水防災害時の応急対策に関する事項
- (19) 救急救助に関する事項
- (20) 消防通信、指令に関する事項
- (21) 防災、ドクターヘリコプター及びドクターカーに関する事項
- (22) 罹災証明及び救急搬送証明に関する事項
- (23) メディカルコントロール体制に関する事項
- (24) 患者搬送事業に関する事項
- (25) 前各号の事務に属する情報開示及び個人情報開示に関する事項

(消 防 署)

- (1) 火災原因及び損害調査並びに報告に関すること。
- (2) 消防通信に関すること。
- (3) 火災予防の指導取締に関すること。
- (4) 火災警報に関すること。
- (5) 消防広報に関すること。
- (6) 危険物及び危険物施設の指導取締に関すること。

- (7) 建築物の指導取締に関すること。
- (8) 舟、車、船きよ又は、ふ頭に繫留された船舶及び附属建築物の火災予防、指導取締に関すること。
- (9) 仮設興行場に関すること。
- (10) 小松島市火災予防条例（昭和37年小松島市条例第10号。以下「条例」という。）第24条に定める空地及び空家の管理についての調査及び指導に関すること。
- (11) 条例第45条に規定する届出の受理及び調査に関すること。
- (12) 火災の警戒及び防ぎよに関すること。
- (13) 消防計画、訓練及び消防技術の研究指導に関すること。
- (14) 地水利の調査保全に関すること。
- (15) 消防団及び諸団体の消防訓練指導に関すること。
- (16) 防災計画に関すること。
- (17) 水害時の応急対策に関すること。
- (18) 水防倉庫の管理補修に関すること。
- (19) 防潮壁門扉の開閉に関すること。
- (20) 消防機械器具等の整備保全及び改善研究に関すること。
- (21) 消防団の機械器具の整備補修及びその計画に関すること。
- (22) 機関員の教育及び安全運転に関すること。
- (23) 消防燃料に関すること。
- (24) 救急救助活動に関すること。
- (25) 救急救助技術の訓練指導に関すること。
- (26) 救急救助資器材の整備保全及び改善研究に関すること。
- (27) 応急措置の普及及び指導に関すること。
- (28) 救急救助広報に関すること。
- (29) 救急医療機関との連絡に関すること。
- (30) 救急救助統計に関すること。

5 現有消防力

(平成29年4月1日現在)

| 区 分 | | 常 備 | 非常備 |
|-------|----------------|--------|---------|
| 署所等 | | 消防本部 1 | 消防団本部 1 |
| | | 消防署 1 | 消防分団 22 |
| 消防車両等 | 屈折はしご付消防自動車 | 1 | |
| | 化学消防自動車 | 1 | |
| | 水槽付消防ポンプ自動車 | 1 | |
| | 消防ポンプ自動車 | 2 | 12 |
| | 水槽付小型動力ポンプ付積載車 | | 5 |
| | 小型動力ポンプ付積載車 | | 4 |
| | 小型動力ポンプ積載車 | | 1 |
| | 救急車 | 2 | |
| | 指令車 | 1 | |
| | 防災活動車 | 1 | |
| | 救助工作車 | 1 | |
| | 防災車 | 2 | |
| | 中型トラック | 1 | |
| | 救助資器材搭載車 | | 1 |
| 合 計 | | 13 | 23 |
| 人 員 | | 定員 41人 | 定員 443人 |
| | | 実員 41人 | 実員 415人 |

6 消防職員の実員配置状況

(平成29年4月1日現在)

| 階級別 区分 | 消 防 職 員 | | | | | | | 累 計 |
|-----------|-----------------------|------------------|-----------------------|------------------|-----------------------|-------------|-------------|--------|
| | 消 防 司 令 長 | 消 防 司 令 | 消 防 司 令 補 | 消 防 士 長 | 消 防 副 士 長 | 消 防 士 | そ の 他 | |
| 実 員 | 1 | 6 | 7 | 7 | 5 | 15 | | 41 |
| 消 防 本 部 | 1 | 1 | | | | | | 2 |
| 消 防 総 務 課 | | 1(1) | 1 | | | 5 | | 7 |
| 警 防 課 | | 1 | 1 | 1 | 1 | | | 4 |
| 消 防 署 | | 3 | 5 | 6 | 4 | 10(3) | | 28 |

※ () 内は兼務

7 消防職員の勤続年数

(平成29年4月1日現在)

| 階級別 年数 | 消 防 職 員 | | | | | | |
|-----------|-----------------------|------------------|-----------------------|------------------|-----------------------|-------------|------|
| | 消 防 司 令 長 | 消 防 司 令 | 消 防 司 令 補 | 消 防 士 長 | 消 防 副 士 長 | 消 防 士 | 計 |
| ～ 4年 | | | | | | 12 | 12 |
| 5年～ 9年 | | | | 1 | 5 | 3 | 9 |
| 10年～14年 | | | | 3 | | | 3 |
| 15年～19年 | | | 2 | 3 | | | 5 |
| 20年～24年 | | | 3 | | | | 3 |
| 25年～29年 | | 4 | 2 | | | | 6 |
| 30年～34年 | | | | | | | 0 |
| 35年～ | 1 | 2 | | | | | 3 |
| 計 | 1 | 6 | 7 | 7 | 5 | 15 | 41 |
| 平 均 | 37 | 29.6 | 21.6 | 12.7 | 8 | 2.6 | 12.9 |

8 消防職員の年令構成

(平成29年4月1日現在)

| 階級別 年齢 | 消 防 職 員 | | | | | | |
|-----------|-----------------------|------------------|-----------------------|------------------|-----------------------|-------------|------|
| | 消 防 司 令 長 | 消 防 司 令 | 消 防 司 令 補 | 消 防 士 長 | 消 防 副 士 長 | 消 防 士 | 計 |
| ～ 24歳 | | | | | | 7 | 7 |
| 25歳～29歳 | | | | | 2 | 5 | 7 |
| 30歳～34歳 | | | | 2 | 2 | 3 | 7 |
| 35歳～39歳 | | | 1 | 4 | 1 | | 6 |
| 40歳～44歳 | | | 4 | 1 | | | 5 |
| 45歳～49歳 | | | 2 | | | | 2 |
| 50歳～54歳 | | 4 | | | | | 4 |
| 55歳～60歳 | 1 | 2 | | | | | 3 |
| 計 | 1 | 6 | 7 | 7 | 5 | 15 | 41 |
| 平 均 | 59 | 54.2 | 43.3 | 36.4 | 31.2 | 25.4 | 36.1 |

9 消防職員特殊技能資格取得者

(平成29年4月1日現在)

| 階級 資格種別 | | 消 | 消 | 消 | 消 | 消 | 消 | 累 |
|------------------|----------------|------------------|-------------|------------------|-------------|------------------|--------|----|
| | | 防 司 令 長 | 防 司 令 | 防 司 令 補 | 防 士 長 | 防 副 士 長 | 防 士 | 計 |
| 大型自動車2種 | | | | | 1 | | | 1 |
| 大型自動車 | | 1 | 5 | 6 | 6 | 5 | 5 | 28 |
| 中型自動車(8t限定) | | | 1 | 1 | | | 1 | 3 |
| 普通自動車 | | | | | | | 9 | 9 |
| 大型特殊自動車 | | | 1 | | 1 | | | 2 |
| けん引 | | | | 2 | 1 | | | 3 |
| 自動二輪 | 大型 | 1 | 2 | 2 | 2 | 1 | | 8 |
| | 普通 | | 1 | 1 | 2 | | 4 | 8 |
| | 小型 | | | 1 | 1 | | 1 | 3 |
| 陸上特殊無線技師 | 2級 | | | 2 | 7 | 5 | 13 | 27 |
| | 3級 | | | | | | | 0 |
| アマチュア無線 | | 1 | 1 | | | | | 2 |
| 予防技術資格 | 防火査察 | | 1 | 2 | 1 | | | 4 |
| | 消防用設備 | | 1 | 1 | | 1 | | 3 |
| | 危険物 | | 1 | 1 | 1 | | | 3 |
| 危険物取扱者 | 甲種 | | | | | | 1 | 1 |
| | 乙1 | | 1 | | | | | 1 |
| | 乙2 | | 1 | | | | | 1 |
| | 乙3 | | | | | 1 | 1 | 2 |
| | 乙4 | 1 | 3 | 5 | 4 | 2 | 2 | 17 |
| | 乙6 | | | | | 1 | | 1 |
| 消防設備士 | 甲4 | 1 | | | | | | 1 |
| | 乙1 | | | | | | | 0 |
| | 乙4 | | | | 2 | 1 | | 3 |
| | 乙6 | 1 | 1 | 1 | 3 | | | 6 |
| 救急救命士 | | 1 | 4 | 2 | 5 | 2 | 1 | 15 |
| 特定行為 | 気管挿管 | | 3 | 2 | 5 | 1 | | 11 |
| | 心肺停止前 静脈路確保 | | | 1 | 5 | 1 | | 7 |
| | ブドウ糖投与 | | | 1 | 5 | 1 | | 7 |
| | アドレナリン投与 | | 3 | 2 | 5 | 1 | | 11 |
| 救急課程修了者 | 標準課程 | | | 5 | 6 | 5 | 13 | 29 |
| | II課程講習 | 1 | 5 | 2 | | | | 8 |
| 小型船舶操縦士1級 | | | | | 1 | | | 1 |
| 小型船舶操縦士2級 | | 1 | 2 | 3 | 1 | 3 | 5 | 15 |
| 潜水士 | | | | 6 | 7 | 5 | 11 | 29 |
| 小型クレーン | | 1 | 5 | 6 | 7 | 5 | 1 | 25 |
| 玉掛け | | 1 | 5 | 7 | 7 | 4 | 2 | 26 |
| アセチレン溶接 | | | 3 | 2 | 1 | | | 6 |
| 酸素欠乏・硫化水素危険作業主任者 | | 1 | 2 | | 1 | | | 4 |
| 特定化学物質作業主任者 | | | | | 1 | | | 1 |
| 第1種衛生管理者 | | | 1 | | 1 | | 1 | 3 |
| 電気工事士 | | 1 | 2 | | | 1 | | 4 |
| ボイラー2級 | | | | 1 | | | | 1 |
| 自動車整備士3級 | | | 1 | | | | | 1 |
| 毒物劇物取扱責任者 | | | | | | | 1 | 1 |
| 計 | | 13 | 56 | 65 | 90 | 46 | 72 | |

1 0 消防職員居住状況

(平成29年4月1日現在)

| 階級 | 地区 | | | | | | | | | | | | | | | | | | 計 |
|-------|--------|--------|--------|--------|--------|-------------|--------|--------|--------|--------|--------|-------------|--------|--------|--------|-------------|-------------|--------|----|
| | 榎 湊 | 横 須 | 金 磯 | 田 野 | 芝 生 | 日 開 野 | 田 浦 | 江 田 | 中 田 | 中 郷 | 立 江 | 小 松 島 | 坂 野 | 赤 石 | 大 林 | 和 田 島 | 間 新 田 | 管 外 | |
| 消防司令長 | | | | | | | | | | | | | | | | | | 1 | 1 |
| 消防司令 | | 1 | | | | | | 1 | 1 | 1 | 1 | 1 | | | | | | | 6 |
| 消防司令補 | | | 1 | 1 | | | 2 | | | 1 | | | | | | 1 | | 1 | 7 |
| 消防士長 | | 1 | | | 1 | 1 | | | | | 1 | | | | | 1 | | 2 | 7 |
| 消防副士長 | | | | | | 2 | | | 1 | | | | | | | | 1 | 1 | 5 |
| 消防士 | 1 | | | 1 | | | 1 | 1 | 4 | | | 2 | 1 | 1 | 1 | 2 | | | 15 |
| 計 | 1 | 2 | 1 | 2 | 1 | 3 | 3 | 2 | 6 | 2 | 2 | 3 | 1 | 1 | 1 | 4 | 1 | 5 | 41 |

1 1 消防職員研修状況

| 区分 | | 年度 | | | | |
|-----------------------|---------------|-----|-----|-----|-----|-----|
| | | 24年 | 25年 | 26年 | 27年 | 28年 |
| 消防 大学 校 | 幹部研修科 | | | | | 1 |
| | 警防科 | 1 | | | | |
| | 救急科 | | | | | |
| | 救助科 | | | | | |
| | 実務講習等 | | | | | |
| 県 消 防 学 校 | 初任科 | 2 | 1 | 2 | 3 | 3 |
| | 警防科 | | 1 | | 2 | |
| | 予防査察科 | 1 | | 1 | | 1 |
| | 火災調査科 | | 1 | | 1 | |
| | 救急科 | 2 | 1 | 2 | 3 | 3 |
| | 救助科 | 1 | | 2 | | 1 |
| | 特殊災害科 | 1 | | 1 | | 1 |
| | 機関科 | | | | | |
| | 初級幹部科 | | 1 | | 1 | |
| | 上級幹部科 | 1 | | | | 1 |
| | 水難救助課程 | | 3 | | 1 | |
| | ビデオ硬性挿管用喉頭鏡講習 | 5 | | | | |
| | 応急手当指導員講習(Ⅰ) | 1 | | 1 | | |
| 救急救命士養成課程 | | 2 | 1 | 1 | 1 | |
| 計 | 15 | 10 | 10 | 12 | 12 | |

1 2 一般会計当初予算額に対する消防費の比率

(平成29年4月1日現在)

| 区分 年度別 | 一般会計予算額 (千円) | 消防費予算額 (千円) | 比 率 (%) |
|-----------|-----------------|----------------|------------|
| 25 | 12,527,000 | 292,364 | 2.33 |
| 26 | 14,661,000 | 317,666 | 2.17 |
| 27 | 16,883,000 | 605,813 | 3.59 |
| 28 | 15,427,000 | 463,751 | 3.00 |
| 29 | 15,507,000 | 364,199 | 2.35 |

1 3 人口1人当りの予算額

(平成29年4月1日現在)

| 区分 年度別 | 消防費予算額 (千円) | 人口 (人) | 市民1人当りの消防費 | |
|-----------|----------------|-----------|------------|------------|
| | | | 常備消防費 (円) | 非常備消防費 (円) |
| 25 | 292,364 | 40,733 | 6,178 | 915 |
| 26 | 317,666 | 40,333 | 6,212 | 965 |
| 27 | 605,813 | 39,866 | 6,811 | 1,072 |
| 28 | 463,751 | 39,358 | 6,859 | 1,133 |
| 29 | 364,199 | 38,817 | 7,413 | 1,144 |

1 4 消防職団員及び消防車に対する比較

(平成29年4月1日現在)

| | 面 積 (km ²) | 人 口 (人) | 世 帯 数 (世帯数) | 備 考 | |
|-----------|---------------------------|------------|----------------|----------|-----------|
| 消防職員1人につき | 1.10 | 947 | 418 | 職員数 41名 | |
| 消防団員1人につき | 0.11 | 95 | 41 | 団員数 415名 | |
| ポンプ1台につき | 署 | 11.3 | 9,704 | 4,286 | 署ポンプ数 4台 |
| | 団 | 2.06 | 1,789 | 780 | 団ポンプ数 22台 |

15 過去5年間の決算額と構成の推移

| 概要 | | 年度 | 平成23年度 | 平成24年度 | 平成25年度 | 平成26年度 | 平成27年度 |
|--------------|---|---------|--------------|------------|------------|------------|------------|
| | | 一般会計 | (A) 決算額 (千円) | 14,736,386 | 14,788,957 | 15,030,076 | 15,064,680 |
| | 人件費の構成比率 (%) | 20.0 | 21.5 | 18.3 | 20.2 | 17.0 | |
| 消防費 | (B) 決算額 (千円) | 353,236 | 425,651 | 765,833 | 520,238 | 630,457 | |
| | 人件費の構成比率 (%) | 80 | 63 | 34 | 54 | 44 | |
| 消防費 | (C) 基準財政需要額 | 548,341 | 553,022 | 528,552 | 548,128 | 553,022 | |
| 消防費に係る各種構成比率 | B/A (%) | 2.4 | 2.9 | 5.1 | 3.5 | 3.6 | |
| | B/C (%) | 64.4 | 77.0 | 144.9 | 94.9 | 114.0 | |
| 市財政力指数 | $\frac{\text{基準財政収入額}}{\text{基準財政需要額}}$ | 0.539 | 0.523 | 0.519 | 0.520 | 0.526 | |
| 消防費の負担状況 | 人口 (人) | 40,733 | 40,333 | 39,866 | 39,358 | 38,817 | |
| | 1人当り (円) | 8,672 | 10,553 | 19,210 | 13,218 | 16,242 | |
| | 世帯数 (世帯) | 17,076 | 17,059 | 17,092 | 17,162 | 17,143 | |
| | 1世帯当り (円) | 20,686 | 24,951 | 44,806 | 30,313 | 36,776 | |
| 消防費の内訳 | 常備消防費 (千円) | 257,382 | 258,806 | 255,062 | 267,085 | 271,474 | |
| | 非常備消防費 (千円) | 50,030 | 39,682 | 45,603 | 43,523 | 47,989 | |
| | 消防施設整備費 (千円) | 15,975 | 22,488 | 83,713 | 90,595 | 136,270 | |
| | 防災対策費 (千円) | 29,849 | 104,675 | 381,455 | 119,035 | 174,724 | |

16 条例規則整備状況

小松島市防災会議条例
小松島市災害対策本部条例
消防本部設置条例
消防本部の組織に関する規則
消防署設置条例
消防署の組織に関する規程
消防審議会条例
消防本部事務決裁規程
消防公印規程
消防吏員の階級規則
消防職員服務規程
消防吏員被服等貸与規則
消防吏員服制規則
消防職員及び消防団員の訓練礼式に関する規則
消防賞じゅつ金及び殉職者特別賞じゅつ金条例
消防職員の勤務時間に関する規則
消防表彰規程
消防本部消防職員委員会に関する規則
消防救急業務に関する規則
消防警防規程
消防救急業務実施に関する規程
消防救助業務規程
消防火災調査規程
消防安全管理規程
消防広報規程
消防団条例
消防団規則
消防団員服制規則
消防団員等の公務災害補償に関する条例
消防団員等の公務災害補償に関する条例施行規則
消防団員等に係る損害補償の支給等に関する規則
消防団員等の公務災害補償に関する条例
第9条の2第1項の規則で定める金額を定める規則
消防団員等の公務災害補償に関する条例
第9条の2第1項第2号の規定に基づき身体障害者療護施設に準ずる施設を定める規則
非常勤消防団員に係る退職報償金の支給に関する規則
消防分団詰所新改築及び修繕費補助規則
火災予防条例
火災予防条例施行規則
火災予防違反処理規程
火災予防査察規程
消防法施行規則第4条の2の6第1項第9号の規定に基づく防火対象物の点検基準を定める規則
危険物規制の事務手続に関する規則
消防手数料条例
小松島市消防長及び消防署長の資格を定める条例

警 防

1 消 防 ポ ン プ 配 置 状 況

| 種別 | 屈折はしご付消防自動車 | 化学消防自動車 | 水槽付消防ポンプ自動車 | 消防ポンプ自動車 | 水槽付小型動力ポンプ付積載車 | 小型動力ポンプ付積載車 | 小型動力ポンプ積載車 | 救急車 | 指令車 | 防災活動車 | 救助工作車 | 防災車 | 中型トラック | 救助資器材搭載車 | 計 |
|-----|-------------|---------|-------------|----------|----------------|-------------|------------|-----|-----|-------|-------|-----|--------|----------|----|
| 消防署 | 1 | 1 | 1 | 2 | | | | 2 | 1 | 1 | 1 | 2 | 1 | | 13 |
| 消防団 | | | | 12 | 5 | 4 | 1 | | | | | | | 1 | 23 |

2 消 防 機 械 一 覧 表

| 所属別 | 使用名称 | 種別 | 車名 | 年式 | ポンプ (性能) |
|-------|--------------|----------------|------|-----|-------------|
| 消防署 | 屈折はしご付消防自動車 | 大型四輪車 25m梯子 | 日野 | H28 | |
| " | 水そう付消防ポンプ自動車 | 普通四輪車 1-A | 日野 | H27 | 日本機械 (A-2) |
| " | 化学消防自動車 | 普通四輪車 I型 | 三菱 | H16 | 森田 (A-2) |
| " | 消防ポンプ自動車 | 普通四輪車 BD-1 | トヨタ | H4 | 吉谷機械 (A-2) |
| " | 消防ポンプ自動車 | 普通四輪車 CD-1 | 日野 | H22 | 小川ポンプ (A-1) |
| " | 救急車 | 普通四輪車 高規格 | トヨタ | H19 | |
| " | 救急車 | 普通四輪車 高規格 | トヨタ | H26 | |
| " | 救助工作車 | 大型四輪車 II型 | 日野 | H29 | |
| " | 指令車 | 普通四輪車 | トヨタ | H27 | |
| " | 小型動力ポンプ | | | H10 | トーハツ (B-2) |
| " | 防災車 | 軽四輪車 トラック | 三菱 | H5 | |
| " | 防災車 | 軽四輪車 トラック | 三菱 | H21 | |
| " | 防災活動車 | 普通四輪車 | ニッサン | H23 | |
| " | 中型トラック | 普通四輪車 トラック | 日野 | H25 | |
| 消防団本部 | 救助資器材搭載車 | 普通四輪車 | いすゞ | H22 | シバウラ (B-2) |

| 所属別 | 使用名称 | 種別 | 車名 | 年式 | ポンプ(性能) |
|-------|--------------------|---------------|------|-------|-----------------|
| 第1分団 | 消防ポンプ自動車 | 普通四輪車 BD-1 | トヨタ | H 9 | 日本造機 (A-2) |
| 第2分団 | 水槽付小型動力 ポンプ付積載車 | 普通四輪車 | 日野 | H 2 7 | ラビット (B-2) |
| 第3分団 | 消防ポンプ自動車 | 普通四輪車 BD-1 | トヨタ | H 1 5 | 日本造機 (A-2) |
| 第4分団 | 消防ポンプ自動車 | 普通四輪車 BD-1 | ニッサン | H 6 | 日本機械 (A-2) |
| 第5分団 | 消防ポンプ自動車 | 普通四輪車 BD-1 | ニッサン | H 7 | 小川ポンプ (A-2) |
| 第6分団 | 水槽付小型動力 ポンプ付積載車 | 普通四輪車 | 日野 | H 1 7 | ラビット (B-2) |
| 第7分団 | 消防ポンプ自動車 | 普通四輪車 BD-1 | トヨタ | H 1 0 | 森田 (A-2) |
| 第8分団 | 消防ポンプ自動車 | 普通四輪車 BD-1 | トヨタ | H 1 2 | 日本機械 (A-2) |
| 第9分団 | 消防ポンプ自動車 | 普通四輪車 BD-1 | トヨタ | H 1 4 | 日本ドライケミカル (A-2) |
| 第11分団 | 小型動力ポンプ付 積載車 | 普通四輪車 | 日野 | H 2 6 | ラビット (B-2) |
| 第12分団 | 消防ポンプ自動車 | 普通四輪車 BD-1 | トヨタ | H 1 3 | 日本造機 (A-2) |
| 第13分団 | 消防ポンプ自動車 | 普通四輪車 BD-1 | トヨタ | H 1 2 | 日本ドライケミカル (A-2) |
| 第14分団 | 消防ポンプ自動車 | 普通四輪車 BD-1 | トヨタ | H 8 | 日本機械 (A-2) |
| 第15分団 | 小型動力ポンプ 積載車 | 普通四輪車 | トヨタ | H 2 2 | ラビット (B-2) |
| 第16分団 | 水槽付小型動力 ポンプ付積載車 | 普通四輪車 | 日野 | H 2 1 | ラビット (B-2) |
| 第18分団 | 消防ポンプ自動車 | 普通四輪車 CD-1 | 日野 | H 2 8 | 日本機械 (A-2) |
| 第19分団 | 水槽付小型動力 ポンプ付積載車 | 普通四輪車 | 日野 | H 1 7 | ラビット (B-2) |
| 第20分団 | 小型動力ポンプ付 積載車 | 普通四輪車 | 日野 | H 2 3 | ラビット (B-2) |
| 第21分団 | 小型動力ポンプ付 積載車 | 普通四輪車 | 日野 | H 1 9 | ラビット (B-2) |
| 第22分団 | 小型動力ポンプ付 積載車 | 普通四輪車 | 日野 | H 2 0 | ラビット (B-2) |
| 第23分団 | 消防ポンプ自動車 | 普通四輪車 CD-1 | 日野 | H 2 9 | 森田 (A-2) |
| 第25分団 | 水槽付小型動力 ポンプ付積載車 | 普通四輪車 | 日野 | H 2 4 | ラビット (B-2) |
| 備考 | | | | | |

3 消防施設器具整備状況

3-1 警防用資機材

| 資機材名称 | 個数 |
|---------------|----|
| ジェットシューター | 20 |
| チェーンソー | 2 |
| エンジンカッター | 2 |
| 耐熱防火服 | 4 |
| 救命胴衣 | 19 |
| 化学防護服 | 4 |
| 布水槽 (0.5 t) | 1 |
| 布水槽 (0.6 t) | 2 |
| 布水槽 (1.5 t) | 3 |
| 布水槽 (2.5 t) | 1 |
| オイルフェンス (20m) | 12 |
| 三連梯子 | 2 |

| 資機材名称 | 個数 |
|------------|----|
| 金属製折りたたみ梯子 | 2 |
| 万能おの | 1 |
| 鉄線カッター | 4 |
| 空気呼吸器 | 19 |
| 防塵マスク | 8 |
| 防毒マスク | 10 |
| 発電機 | 8 |
| 三脚 | 8 |
| 投光器 | 9 |
| コードリール | 8 |
| 野外移動煮炊釜 | 1 |
| 緊急給水用濾水器 | 1 |

3-2-1 救助用資機材

| 資機材名称 | 個数 |
|------------|----|
| かぎ付梯子 | 2 |
| 三連梯子 | 1 |
| 空気式救助マット | 1 |
| 救助索発射銃 | 1 |
| 救助用縛帯 | 3 |
| 油圧ジャッキ | 3 |
| 油圧スプレッター | 2 |
| 油圧切断機 | 2 |
| 可搬ウインチ | 2 |
| マンホール救助器具 | 1 |
| マット型空気ジャッキ | 3 |
| エンジンカッター | 1 |
| ガス溶断機 | 1 |
| チェーンソー | 1 |
| 鉄線カッター | 2 |
| 空気切断機 | 1 |
| ハンマー | 1 |
| 安全マット | 1 |
| 訓練用人形 | 1 |
| 削岩機 | 1 |
| ハンマードリル | 1 |

| 資機材名称 | 個数 |
|---------------|----|
| 可燃性ガス酸素濃度測定器 | 1 |
| 空気呼吸器 | 4 |
| 空気ボンベ | 42 |
| 防塵マスク | 3 |
| 帯電手袋・長靴・ヘルメット | 3 |
| 救命胴衣 | 6 |
| 小児用救命胴衣 | 6 |
| 救命浮環 | 5 |
| スローバッグ | 1 |
| バスケット型担架 | 1 |
| 投光器 | 4 |
| 携帯拡声器 | 1 |
| 応急処置用セット | 1 |
| 発電機 | 2 |
| 送排風機 | 1 |
| 都市型救助資器材一式 | 1 |
| テント | 1 |
| | |
| | |
| | |
| | |

3-2-2 潜水用資機材

| 資機材名称 | 個数 | 資機材名称 | 個数 |
|----------------|----|---------------------|----|
| マスク | 10 | 水中ライト(エボLED) | 2 |
| スノーケル | 10 | 水中ライト(ルーメンX6) | 5 |
| 潜水用ヘルメット | 10 | ストロボライト | 2 |
| フィン | 7 | ジャックナイフ | 5 |
| ブーツ | 14 | 双眼鏡 | 2 |
| ドライスーツ | 5 | アッセンダー(左・右) | 2 |
| ウェットスーツ(ワンピース) | 4 | ロープ50m・ロープバッグ | 2 |
| ウェットスーツ(ツーピース) | 8 | プルージック | 2 |
| フード付きベスト | 5 | 国際信号A旗(セット) | 2 |
| ダイブコンピューター | 1 | マーカブイ(ペリカンフロート) | 9 |
| ダイバーズウォッチ | 5 | プラスチックブイ(大) | 6 |
| BCジャケット | 5 | プラスチックブイ(小) | 4 |
| レギュレーター | 5 | 沈錘 20kg | 6 |
| オクトパスレギュレーター | 5 | マッシュルームアンカー | 12 |
| トラスト3ゲージ | 5 | フローティング担架 | 1 |
| 潜水用ポンベ | 28 | バスケット担架(フローテーション付き) | 1 |

3-2-3 ボート、船外機

| 資機材名称 | 詳細 | 個数 |
|---------|------------------------|----|
| ウレタンボート | 浜口ウレタン製 4.5m×1.5m 6人乗り | 1 |
| 船外機 | トーハツ製 4ストローク 15馬力 | 1 |
| ゴムボート | アキレス製 3.65m×1.68m 6人乗り | 1 |
| ゴムボート | アキレス製 2.8m×1.32m 5人乗り | 2 |

3-3 救急資機材保有一覧表

| | 資 器 材 名 | 救急1号車 | 救急2号車 | 型式又は品名 | メーカー名 |
|-----------------|---------------------------|-------|--------------|------------------|------------|
| 特定行為関係 | ラリングルチューブ | ○ | ○ | VB-32-01-000~005 | スミスマディカル |
| | 半自動式除細動器 | | ○ | TEC-2312 | 日本光電 |
| | 半自動式除細動器 | ○ | | TEC-2513 | 日本光電 |
| | 静脈路確保用資器材一式 | ○ | ○ | | 日本光電他 |
| | ビデオ硬性挿管用喉頭鏡 | ○ | | エアウエイスコープAWS-100 | PENTAX |
| | 気管挿管セット | ○ | ○ | WIB-9 | |
| | 血糖測定資器材一式 | ○ | ○ | アキュチェックコンパクトプラス他 | ロシュ他 |
| 9 項 目 関 係 | 輸液ポンプ | | ○ | OT-777 | 日本光電 |
| | 救急モニター | ○ | | ライフスコープVS | 日本光電 |
| | 携帯型救急モニター | | ○ | WEC-6003 | 日本光電 |
| | 血中酸素飽和度測定器 | ○ | | スペクトロ2 | 日本船舶薬品 |
| | 血中酸素飽和度測定器 | | ○ | カプノチェックII8400CK | スミスマディカル |
| | 喉頭鏡セット | ○ | ○ | | 日本メディコ |
| | 聴診器 | ○ | ○ | | |
| | 血圧計 | ○ | | デュラショックDS58 | 日本船舶薬品 |
| | 血圧計 | ○ | ○ | エレマーレ血圧計H55 | テルモ |
| | アネロイド血圧計 | | ○ | BE-11-01-01 | 日本船舶薬品 |
| | 体温計 | ○ | ○ | | オムロン他 |
| | 自動心マッサージシステム | ○ | | LUCAS2 | フィジオコントロール |
| | 背板(CPRボード) | ○ | | EMR36-0002 | |
| 背板(CPRボード) | | ○ | AE-20-11-80 | | |
| 呼 吸 管 理 搬 送 器 具 | 人工呼吸器(ANSWER) | ○ | | | コーケンメディカル |
| | 人工呼吸器(パラパック200D) | | ○ | EVM04-006SN1 | 日本メディコ |
| | 人工蘇生器 | ○ | ○ | アンプ蘇生バッグ他 | |
| | 酸素吸入装置 | ○ | ○ | モデル301Jインハレータ2 | 日本船舶薬品 |
| | 吸引器 | ○ | ○ | LSU4000 | レールダルメディカル |
| | 減圧弁 | ○ | ○ | 減圧弁 FLW2型他 | 日本船舶薬品他 |
| | 酸素ボンベ(1.5m ³) | ○ | ○ | | 日本メディコ |
| | 酸素ボンベ(0.3m ³) | ○ | ○ | | 日本メディコ |
| 搬 送 器 具 | スクープストレッチャー | ○ | ○ | | |
| | 屈折式担架 | | ○ | イーバックチェアー | |
| | 陰圧式担架・固定器具 | ○ | | オックスフード | 日本船舶薬品 |
| | 陰圧式担架・固定器具 | | ○ | EVS9075C | 日本光電 |
| | 固定具 | ○ | | モデル677ペディスリーブ | 日本船舶薬品 |
| | 布担架 | ○ | ○ | AE-20-13-08 | 日本船舶薬品 |
| | バックボード | ○ | ○ | モデル2010,436付き他 | 日本船舶薬品他 |
| | 頸部固定器具 | ○ | ○ | ファーンワイスロック450他 | ファーンジヤパン |
| | 頸椎脊椎固定搬送用具 | ○ | | FernoKED | ファーンジヤパン |
| | 頭部固定用具 | ○ | | EMF02-0302 | 日本メディコ |
| スピードボード | ○ | ○ | | 高研 | |
| 消 毒 器 材 | EOGガス滅菌器 | | | ゼンメル502 | JMC |
| | 足踏式手指消毒装置 | | | | サヤ株式会社 |
| | ヒートシーラー | | | FS-315 | 日本メディコ |
| | オゾン水生成機 | | | TT-15MDS BT-01 | タムラテコ |
| 訓 練 機 材 そ の 他 | 高度救急シュミレーター 1体 | | | LM-051AB | 高研 |
| | 静脈採血注射モデルI型 | | | LM-028 | 高研 |
| | 気道管理トレーナー 2体 | | | リングアル対応 | レールダル |
| | レサシアン 3体 | | | | レールダル |
| | レサシジュニア 1体 | | | | レールダル |
| | JAMY(成人用・小児用)各1台 | | | | ヤガミ |
| | リトルアン 6体 | | | | レールダル |
| | レスキューベビー 1体 | | | | レールダル |
| | AEDデモ器 4台 | | | | レールダル他 |
| 外傷セット | | | EMBS00-0114A | 日本メディコ | |

4 消 防 通 信

(1) 通信網

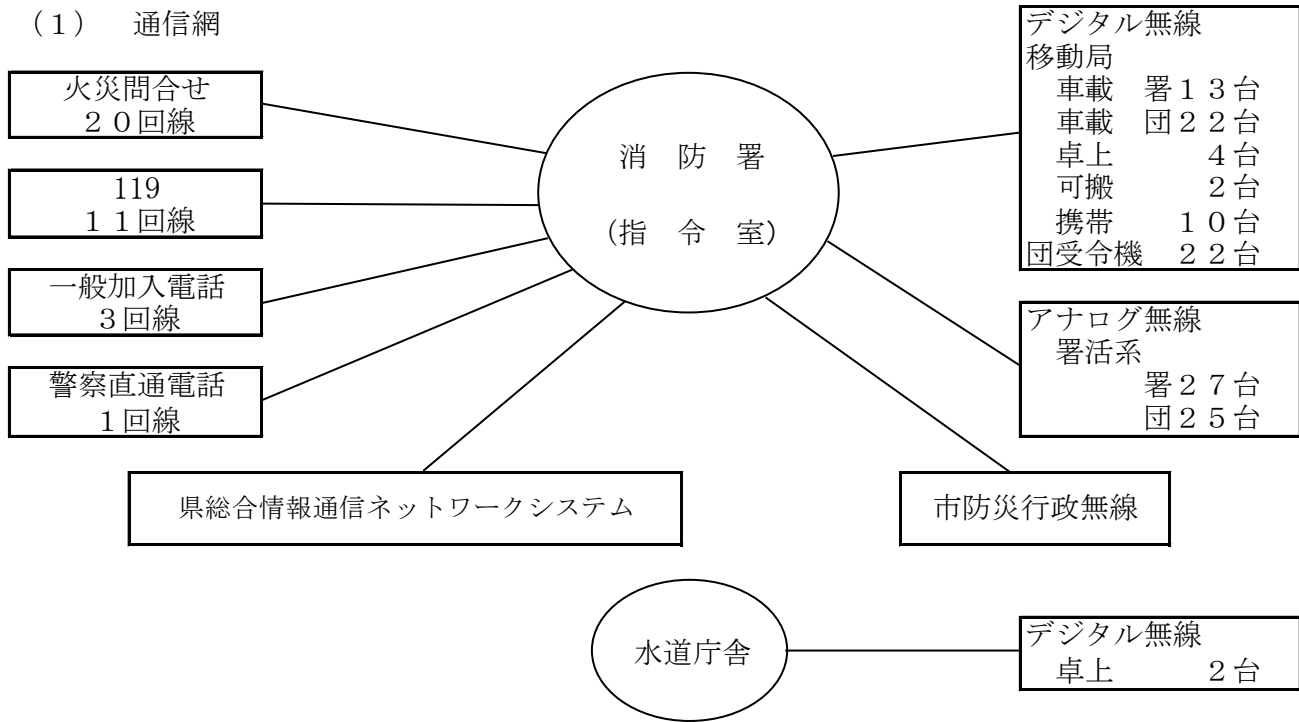

(2) デジタル無線機配置状況

| 局 種 | 呼出名称 | 出力 W | 周波数 | チャンネル | 設 置 場 所 | 備 考 |
|-----|--------------|------|------|---------|-------------|-----|
| 基地局 | こまつましようぼう | 5・1 | デジタル | 共通波・活動波 | 消 防 署 | |
| 卓 上 | こまつましようぼう100 | 5 | 〃 | 〃 | 〃 | |
| 〃 | こまつましようぼう101 | 〃 | 〃 | 〃 | 〃 | |
| 〃 | こまつましようぼう102 | 〃 | 〃 | 〃 | 〃 | |
| 〃 | こまつましようぼう103 | 〃 | 〃 | 〃 | 〃 | |
| 可 搬 | こまつましようぼう104 | 〃 | 〃 | 〃 | 〃 | |
| 〃 | こまつましようぼう105 | 〃 | 〃 | 〃 | 〃 | |
| 卓 上 | こまつましようぼう200 | 〃 | 〃 | 〃 | 水 道 庁 舎 | |
| 〃 | こまつましようぼう201 | 〃 | 〃 | 〃 | 〃 | |
| 移動局 | こまつましようぼう 1 | 〃 | 〃 | 〃 | 指 令 車 | |
| 〃 | こまつましようぼう 2 | 〃 | 〃 | 〃 | 救 助 工 作 車 | |
| 〃 | こまつましようぼう 3 | 〃 | 〃 | 〃 | タ ン ク 車 | |
| 〃 | こまつましようぼう 4 | 〃 | 〃 | 〃 | ポ ン プ 車 | |
| 〃 | こまつましようぼう 5 | 〃 | 〃 | 〃 | 化 学 車 | |
| 〃 | こまつましようぼう 6 | 〃 | 〃 | 〃 | 屈折梯子付消防車 | |
| 〃 | こまつましようぼう 7 | 〃 | 〃 | 〃 | 中 型 ト ラ ッ ク | |
| 〃 | こまつましようぼう 8 | 〃 | 〃 | 〃 | 防 災 活 動 車 | |
| 〃 | こまつましようぼう 9 | 〃 | 〃 | 〃 | 防 災 車 | |
| 〃 | こまつましようぼう 10 | 〃 | 〃 | 〃 | 防 災 車 | |
| 〃 | こまつましようぼう 11 | 〃 | 〃 | 〃 | 救助資機材搭載車 | |
| 〃 | こまつまきゆうきゆう1 | 〃 | 〃 | 〃 | 救 急 車 | |
| 〃 | こまつまきゆうきゆう2 | 〃 | 〃 | 〃 | 救 急 車 | |
| 〃 | こまつましようぼう 20 | 1 | 〃 | 〃 | 携 帯 | |
| 〃 | こまつましようぼう 21 | 〃 | 〃 | 〃 | 〃 | |
| 〃 | こまつましようぼう 22 | 〃 | 〃 | 〃 | 〃 | |
| 〃 | こまつましようぼう 23 | 〃 | 〃 | 〃 | 〃 | |
| 〃 | こまつましようぼう 24 | 〃 | 〃 | 〃 | 〃 | |
| 〃 | こまつましようぼう 25 | 〃 | 〃 | 〃 | 〃 | |

| 局 種 | 呼出名称 | 出力 W | 周波数 | チャンネル | 設置場所 | 備 考 |
|-----|-----------------|------|------|---------|-------|-----|
| 移動局 | こまつしましょうぼう 26 | 1 | デジタル | 共通波・活動波 | 携 帯 | |
| 〃 | こまつしましょうぼう 27 | 〃 | 〃 | 〃 | 〃 | |
| 〃 | こまつしましょうぼう 28 | 〃 | 〃 | 〃 | 〃 | |
| 〃 | こまつしましょうぼう 29 | 〃 | 〃 | 〃 | 〃 | |
| 〃 | こまつしましょうぼうだん 1 | 5 | 〃 | 〃 | 川 南 | |
| 〃 | こまつしましょうぼうだん 2 | 〃 | 〃 | 〃 | 前 原 | |
| 〃 | こまつしましょうぼうだん 3 | 〃 | 〃 | 〃 | 芝 生 | |
| 〃 | こまつしましょうぼうだん 4 | 〃 | 〃 | 〃 | 金 磯 | |
| 〃 | こまつしましょうぼうだん 5 | 〃 | 〃 | 〃 | 田 浦 | |
| 〃 | こまつしましょうぼうだん 6 | 〃 | 〃 | 〃 | 田 野 | |
| 〃 | こまつしましょうぼうだん 7 | 〃 | 〃 | 〃 | 中 郷 | |
| 〃 | こまつしましょうぼうだん 8 | 〃 | 〃 | 〃 | 中田・江田 | |
| 〃 | こまつしましょうぼうだん 9 | 〃 | 〃 | 〃 | 日 開 野 | |
| 〃 | こまつしましょうぼうだん 11 | 〃 | 〃 | 〃 | 新 居 見 | |
| 〃 | こまつしましょうぼうだん 12 | 〃 | 〃 | 〃 | 川 北 | |
| 〃 | こまつしましょうぼうだん 13 | 〃 | 〃 | 〃 | 横 須 | |
| 〃 | こまつしましょうぼうだん 14 | 〃 | 〃 | 〃 | 立 江 | |
| 〃 | こまつしましょうぼうだん 15 | 〃 | 〃 | 〃 | 櫛 渕 | |
| 〃 | こまつしましょうぼうだん 16 | 〃 | 〃 | 〃 | 赤 石 | |
| 〃 | こまつしましょうぼうだん 18 | 〃 | 〃 | 〃 | 大 林 | |
| 〃 | こまつしましょうぼうだん 19 | 〃 | 〃 | 〃 | 苧 屋 | |
| 〃 | こまつしましょうぼうだん 20 | 〃 | 〃 | 〃 | 和田島 東 | |
| 〃 | こまつしましょうぼうだん 21 | 〃 | 〃 | 〃 | 田 北 | |
| 〃 | こまつしましょうぼうだん 22 | 〃 | 〃 | 〃 | 大場・目佐 | |
| 〃 | こまつしましょうぼうだん 23 | 〃 | 〃 | 〃 | 坂 野 | |
| 〃 | こまつしましょうぼうだん 25 | 〃 | 〃 | 〃 | 和田島 西 | |

署活系無線（アナログ） 消防署 27台 消防団 25台
消防団受令機 各消防団詰所 22台

(3) サイレン・スピーカーの設置場所

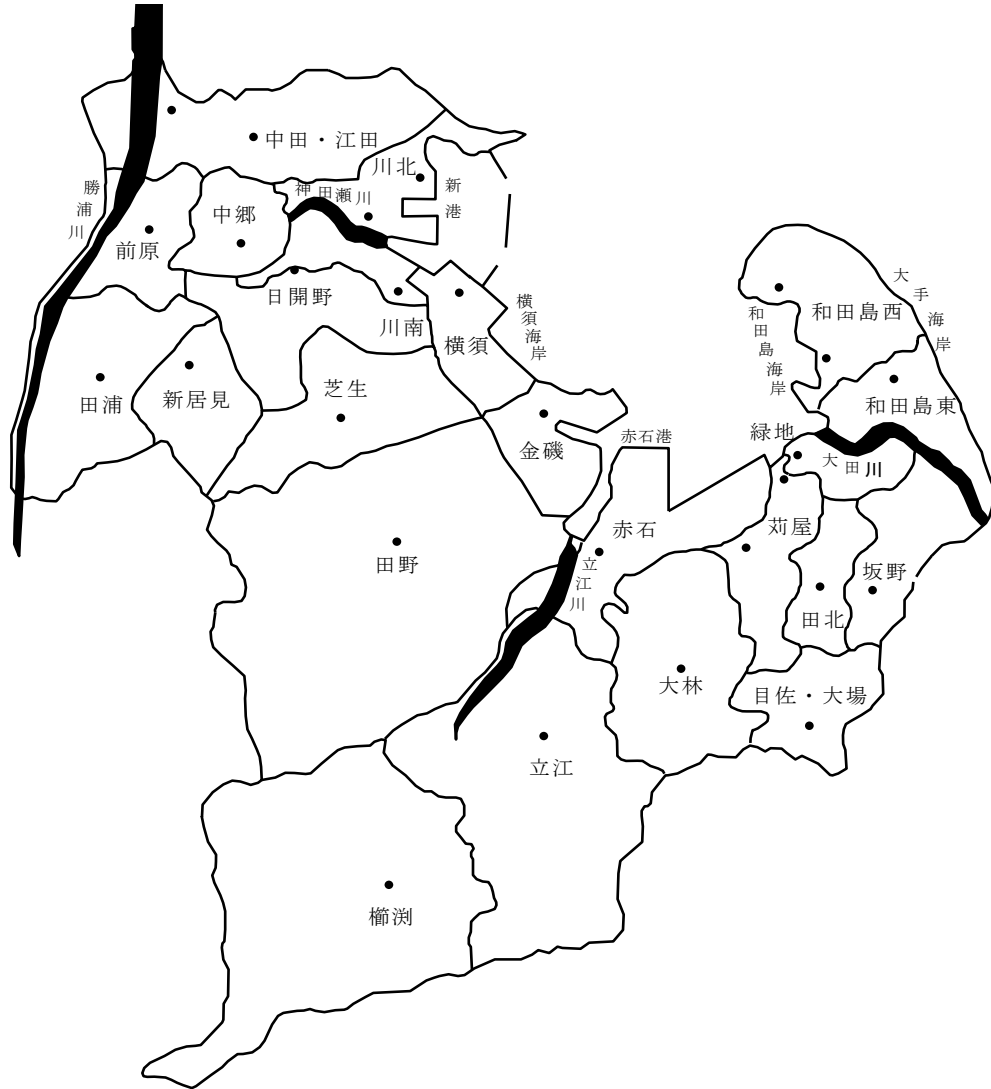

(4) サイレン消防信号

| 信号別 | サイレンの鳴らし方 | | | サイレン音 |
|------|-----------|------|------|---|
| | 吹鳴時間 | 停止時間 | 繰返時間 | |
| 火 災 | 3 秒 | 2 秒 | 7 回 |  |
| 山林火災 | 10 秒 | 2 秒 | 5 回 |  |
| 津波警報 | 5 秒 | 6 秒 | 7 回 |  |
| 避難信号 | 60 秒 | 5 秒 | 5 回 |  |
| 演習召集 | 15 秒 | 6 秒 | 3 回 |  |
| 試 験 | 5 秒 | — | 1 回 |  |

5 地区別消防用水利配置状況図

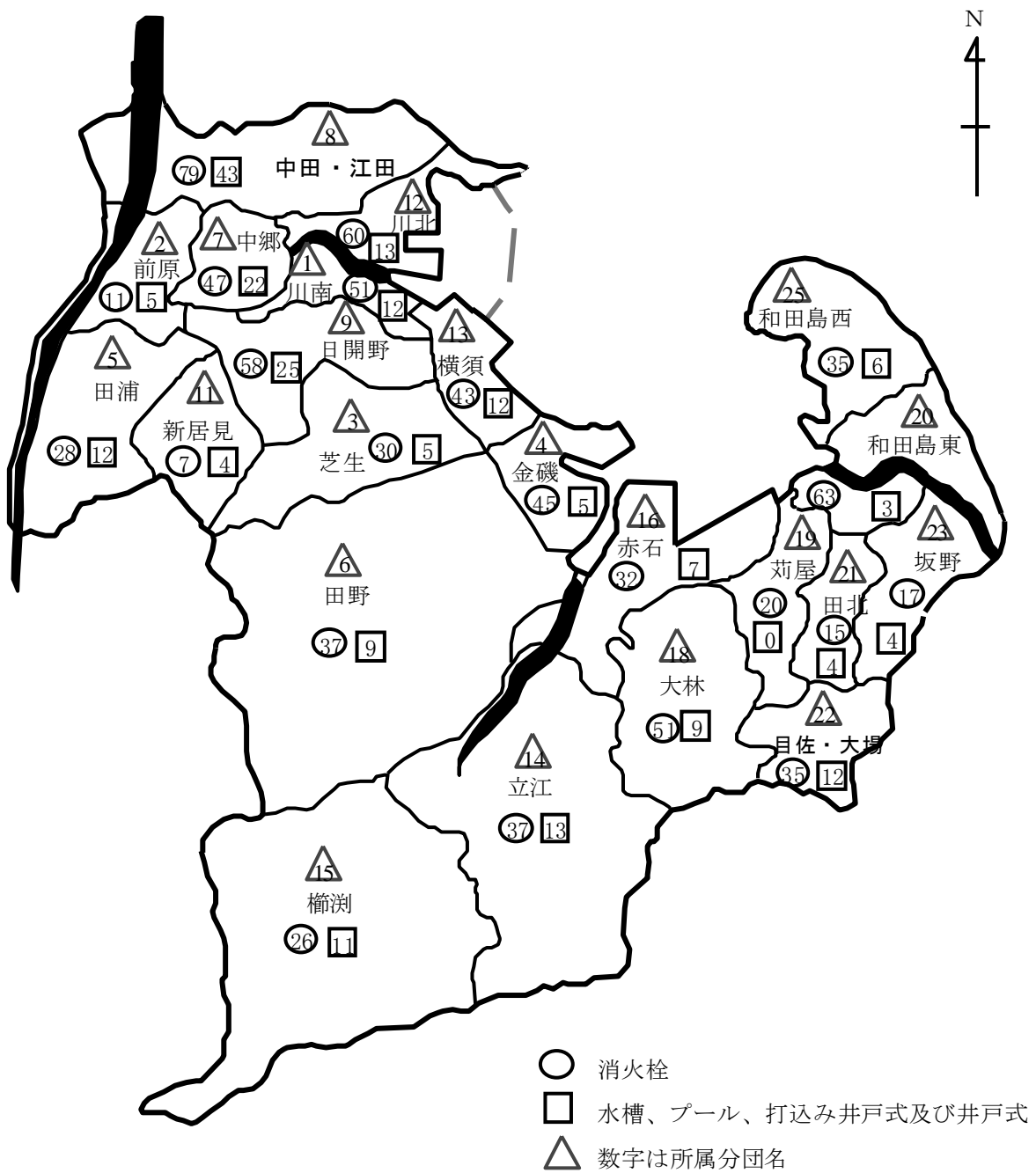

6 地区別消防用水利配置状況

(平成29年4月1日現在)

| | 区分 | 消 火 栓 | 防 火 水 槽 60m ³ 以上 | 防 火 水 槽 40m ³ | 防 火 水 槽 20m ³ | 防 火 水 槽 10m ³ | 打 込 井 戸 式 | 井 戸 式 | 池 | プ ール | 計 | 備 考 |
|-------|-----|-------------|---|--------------------------------------|--------------------------------------|--------------------------------------|-----------------------|-------------|---|---------|-------|--------|
| 地区別 | | | | | | | | | | | | |
| 川南 | 51 | 1 | 3 | 1 | 2 | 3 | | | | 2 | 63 | |
| 前原 | 11 | | | | | 4 | 1 | | | | 16 | |
| 芝生 | 30 | | 3 | | | 2 | | | | | 35 | |
| 金磯 | 45 | | | | | 4 | 1 | | | | 50 | |
| 田浦 | 28 | | | | 1 | 7 | 3 | | | 1 | 40 | |
| 田野 | 37 | | 4 | 3 | | | 1 | | | 1 | 46 | |
| 中郷 | 47 | | 4 | 1 | | 11 | 6 | | | | 69 | |
| 中田・江田 | 79 | | 7 | | 1 | 22 | 9 | | | 4 | 122 | |
| 日開野 | 58 | | | | | 21 | 3 | | | 1 | 83 | |
| 新居見 | 7 | | | | | 3 | 1 | | | | 11 | |
| 川北 | 60 | | 5 | | | 7 | 1 | | | | 73 | |
| 横須 | 43 | | 1 | | | 10 | 1 | | | | 55 | |
| 立江 | 37 | | 4 | 6 | | | 1 | | | 2 | 50 | |
| 櫛淵 | 26 | | 1 | 8 | | | 1 | | | 1 | 37 | |
| 赤石 | 32 | 1 | 2 | 1 | | | 2 | | | 1 | 39 | |
| 大林 | 51 | | 4 | 1 | | 3 | | | | 1 | 60 | |
| 荻屋 | 20 | | | | | | | | | | 20 | |
| 和田島東 | 63 | | | 1 | | | 1 | | | 1 | 66 | |
| 田北 | 15 | | | 2 | | 2 | | | | | 19 | |
| 目佐・大場 | 35 | | 3 | | | 3 | 6 | | | | 47 | |
| 坂野 | 17 | | | 1 | | 1 | 2 | | | | 21 | |
| 和田島西 | 35 | | 5 | | | | 1 | | | | 41 | |
| 合計 | 827 | 2 | 46 | 25 | 4 | 103 | 41 | | | 15 | 1,063 | |

7 気象通報発表状況

(平成28年1月1日～平成28年12月31日)

| 区分 | | 月別回数 | | | | | | | | | | | | 計 |
|-------------|-----|------|----|----|----|----|----|----|-----|----|-----|-----|-----|-----|
| | | 1月 | 2月 | 3月 | 4月 | 5月 | 6月 | 7月 | 8月 | 9月 | 10月 | 11月 | 12月 | |
| 注 意 報 | 大 雨 | 2 | 1 | | | 5 | 8 | 10 | 4 | 17 | 5 | | 2 | 54 |
| | 大 雪 | 6 | | | | | | | | | | | | 6 |
| | 風 雪 | 6 | 1 | | | | | | | | | | | 7 |
| | 雷 | 13 | 16 | 10 | 14 | 14 | 39 | 54 | 54 | 74 | 21 | 12 | 13 | 334 |
| | 強 風 | 15 | 27 | 20 | 19 | 18 | 7 | 5 | 7 | 7 | 26 | 27 | 25 | 203 |
| | 波 浪 | 15 | 15 | 6 | 13 | 18 | 7 | 5 | 7 | 6 | 19 | 5 | 15 | 131 |
| | 融 雪 | | | | | | | | | | | | | |
| | 洪 水 | 2 | 1 | | | 5 | 8 | 10 | 3 | 12 | 5 | | 2 | 48 |
| | 高 潮 | | | | | | | | | 1 | 4 | | | 5 |
| | 濃 霧 | | | 2 | 1 | 3 | | 7 | | | | | | 13 |
| | 乾 燥 | 7 | 9 | 25 | 3 | 5 | | | 2 | 2 | | 2 | 2 | 57 |
| | 雪 崩 | | | | | | | | | | | | | |
| | 低 温 | 2 | | | | | | | | | | | | 2 |
| | 霜 | | 2 | 13 | | | | | | | | | | 15 |
| | 着 水 | | | | | | | | | | | | | |
| | 着 雪 | 1 | | | | | | | | | | | | 1 |
| | 津 波 | | | | | | | | | | | | | |
| 計 | 69 | 72 | 76 | 50 | 68 | 69 | 91 | 77 | 119 | 80 | 46 | 59 | 876 | |

| | | | | | | | | | | | | | | |
|--------|-------|--|--|--|--|--|--|---|----|---|---|--|----|----|
| 警 報 | 暴 風 雪 | | | | | | | | | | | | | |
| | 大 雨 | | | | | | | | 2 | 7 | 2 | | | 11 |
| | 洪 水 | | | | | | | | 2 | 6 | 2 | | | 10 |
| | 暴 風 | | | | | | | | | 3 | | | | 3 |
| | 大 雪 | | | | | | | | | | | | | |
| | 波 浪 | | | | | | | | | 4 | | | | 4 |
| | 高 潮 | | | | | | | | | | | | | |
| | 津 波 | | | | | | | | | | | | | |
| | 大 津 波 | | | | | | | | | | | | | |
| | 大 雪 | | | | | | | | | | | | | |
| 計 | | | | | | | | 4 | 20 | 4 | | | 28 | |

8 月別気象状況

(平成28年1月1日～平成28年12月31日)

| 月別 | 区分 | 天 気 | | | | 降 雨 量 (mm) | 平均 (風速・気温・湿度) | | | 風速・風向 | | 湿 度 | |
|-----|---|----------|----------|----------|----------|---------------------|-------------------------|-------------------------|-------------------------|-------------------------|------------------|-------------------------|---------------------------------|
| | | 晴 (回) | 曇 (回) | 雨 (回) | 雪 (回) | | 平 均 風 速 (m) | 平 均 気 温 (℃) | 平 均 湿 度 (%) | 最 大 風 速 (m) | 最 大 風 向 | 最 低 湿 度 (%) | 最 低 湿 度 の 風 向 |
| 1月 | | 91 | 78 | 12 | 5 | 58.5 | 3.73 | 8.59 | 54.2 | 11 | 北北西 | 31 | 西北西 |
| 2月 | | 99 | 62 | 11 | 0 | 100 | 4.16 | 9.02 | 49.2 | 13 | 北西 | 21 | 北西 |
| 3月 | | 107 | 64 | 15 | 0 | 46 | 3.84 | 11.5 | 57.6 | 13 | 北北西 | 30 | 北 |
| 4月 | | 82 | 69 | 26 | 3 | 112 | 4.03 | 17.1 | 64.6 | 13 | 北 | 26 | 北北西 |
| 5月 | | 102 | 57 | 27 | 0 | 144 | 3.72 | 21.5 | 64.9 | 15 | 南 | 18 | 北西 |
| 6月 | | 77 | 68 | 35 | 0 | 131 | 3.06 | 23.9 | 74.3 | 12 | 南 | 21 | 南南西 |
| 7月 | | 114 | 61 | 11 | 0 | 58 | 2.64 | 28 | 71.3 | 9 | 南南西 | 43 | 南 |
| 8月 | | 137 | 47 | 2 | 0 | 66 | 3.21 | 29.3 | 59.5 | 10 | 北西 | 32 | 南東 |
| 9月 | | 42 | 108 | 30 | 0 | 394 | 2.74 | 26 | 73.4 | 8 | 南東 | 35 | 東 |
| 10月 | | 59 | 109 | 18 | 0 | 136 | 3.51 | 21.1 | 64.1 | 10 | 北東 | 37 | 北 |
| 11月 | | 87 | 74 | 19 | 0 | 64 | 3.76 | 15 | 59.5 | 10 | 北北西 | 30 | 北北西 |
| 12月 | | 110 | 61 | 15 | 0 | 75 | 3.64 | 13.3 | 56.6 | 11 | 北 | 35 | 北 |
| 計 | | 1,107 | 858 | 221 | 8 | 1,385 | | | | | | | |
| 備 考 | 天気については、毎日4時間間隔 (00時、04時、08時、12時、16時、20時) で6回観測し記録したもので、観測時毎の状態を回数で集計したものである。 | | | | | | | | | | | | |

予 防

1 防火対象物一覧表

(平成29年3月31日現在)

| 用 途 区 分 | | 防火対象物数 | |
|---------|---|-------------------------------|-------|
| 1 | イ | 劇場・映画館・演劇場・観覧場 | 5 |
| | ロ | 公会堂・集会場 | 20 |
| 2 | イ | キャバレー・カフェー・ナイトクラブ等 | |
| | ロ | 遊技場・ダンスホール | 5 |
| | ハ | 性風俗関連特殊営業を営む店舗等 | |
| | ニ | カラオケボックス・個室ビデオ等 | 2 |
| 3 | イ | 待合・料理店等 | 6 |
| | ロ | 飲食店 | 34 |
| 4 | | 百貨店・マーケットその他物品販売店舗 | 93 |
| 5 | イ | 旅館・ホテル・宿泊所その他これらに類するもの | 11 |
| | ロ | 寄宿舎・下宿・共同住宅 | 283 |
| 6 | イ | 病院・診療所・助産所 | 25 |
| | ロ | 老人短期入所施設・養護老人ホーム福祉施設・知的障害児施設等 | 17 |
| | ハ | 老人デイサービスセンター・保育所等 | 28 |
| | ニ | 幼稚園・特別支援学校 | 11 |
| 7 | | 小中高等学校・中等学校・高等専門学校等 | 36 |
| 8 | | 図書館・博物館・美術館等 | |
| 9 | イ | 公衆浴場のうち、蒸気浴場・熱気浴場 | |
| | ロ | イに掲げる公衆浴場以外の公衆浴場 | 4 |
| 10 | | 車両の停車場・船舶又は航空機の発着場 | 2 |
| 11 | | 神社・寺院・教会等 | 12 |
| 12 | イ | 工場・作業場 | 152 |
| | ロ | 映画スタジオ・テレビスタジオ | |
| 13 | イ | 自動車車庫・駐車場 | 2 |
| | ロ | 飛行機又は回転翼航空機の格納庫 | 4 |
| 14 | | 倉庫 | 142 |
| 15 | | 前各項に該当しない事業所 | 118 |
| 16 | イ | 特定防火対象物が存する複合用途防火対象物 | 147 |
| | ロ | 上記以外の複合用途防火対象物 | 35 |
| 16の2 | | 地下街 | |
| 16の3 | | 準地下街 | |
| 17 | | 重要文化財・重要民俗資料等 | |
| | | 計 | 1,194 |

2 中高層防火対象物一覧表

(平成29年3月31日現在)

| 用途区分 | | 階 層 | | | | | | | | | | |
|------|---|------------------------|----|----|----|---|---|---|----|----|----|--|
| | | 計 | 4 | 5 | 6 | 7 | 8 | 9 | 10 | 11 | 12 | |
| 1 | イ | 劇場・映画館・観覧場 | 2 | 2 | | | | | | | | |
| | ロ | 公会堂・集会場 | | | | | | | | | | |
| 2 | イ | キャバレー・ナイトクラブ等 | | | | | | | | | | |
| | ロ | 遊技場・ダンスホール | | | | | | | | | | |
| | ハ | 性風俗関連特殊営業を営む店舗等 | | | | | | | | | | |
| | ニ | カラオケボックス・個室ビデオ等 | | | | | | | | | | |
| 3 | イ | 待合・料理店等 | 3 | 2 | | 1 | | | | | | |
| | ロ | 飲食店 | | | | | | | | | | |
| 4 | | 百貨店・マーケット・展示場等 | 1 | 1 | | | | | | | | |
| 5 | イ | 旅館・ホテル・宿泊所その他これらに類するもの | 2 | 1 | | 1 | | | | | | |
| | ロ | 寄宿舎・下宿・共同住宅 | 30 | 17 | 8 | 1 | | | | 2 | 2 | |
| 6 | イ | 病院・診療所・助産所 | 4 | 3 | 1 | | | | | | | |
| | ロ | 老人短期入所施設等 | 5 | 2 | 1 | 1 | 1 | | | | | |
| | ハ | 老人デイサービスセンター等 | | | | | | | | | | |
| | ニ | 幼稚園・特別支援学校 | | | | | | | | | | |
| 7 | | 小中高等学校等 | 3 | 2 | 1 | | | | | | | |
| 8 | | 図書館・博物館・美術館等 | | | | | | | | | | |
| 9 | イ | 蒸気浴場・熱気浴場 | | | | | | | | | | |
| | ロ | イに掲げる以外の公衆浴場 | | | | | | | | | | |
| 10 | | 車両の停車場等 | | | | | | | | | | |
| 11 | | 神社・寺院・教会等 | | | | | | | | | | |
| 12 | イ | 工場・作業場 | | | | | | | | | | |
| | ロ | 映画スタジオ・テレビスタジオ | | | | | | | | | | |
| 13 | イ | 自動車車庫・駐車場 | | | | | | | | | | |
| | ロ | 飛行機の格納庫 | | | | | | | | | | |
| 14 | | 倉庫 | | | | | | | | | | |
| 15 | | 前各項に該当しない事業所 | 9 | 7 | 1 | | 1 | | | | | |
| 16 | イ | 特定防火対象物が存する複合用途防火対象物 | 16 | 13 | 2 | | | | 1 | | | |
| | ロ | 上記以外の複合用途防火対象物 | 3 | 2 | 1 | | | | | | | |
| 計 | | | 78 | 52 | 15 | 4 | 2 | | 1 | 2 | 2 | |

3 甲種防火対象物防火管理者選任状況

(平成29年3月31日現在)

| 用途区分 | | 項目 | 防火管理設置 義務対象物数 | 選任届出数 | 消防計画届出 済対象物数 |
|------|---|----------------------------|------------------|-------|-----------------|
| 1 | イ | 劇場・映画館・観覧場 | 5 | 2 | 2 |
| | ロ | 公会堂・集会場 | 13 | 12 | 12 |
| 2 | イ | キャバレー・ナイトクラブ等 | | | |
| | ロ | 遊技場・ダンスホール | 5 | 5 | 5 |
| | ハ | 性風俗関連特殊営業を営む店舗等 | | | |
| | ニ | カラオケボックス・個室ビデオ等 | 1 | 1 | 1 |
| 3 | イ | 待合・料理店等 | 3 | 3 | 3 |
| | ロ | 飲食店 | 8 | 8 | 7 |
| 4 | | 百貨店・マーケット・展示場等 | 53 | 47 | 46 |
| 5 | イ | 旅館・ホテル・宿泊所その他これ らに類するもの | 8 | 7 | 7 |
| | ロ | 寄宿舎・下宿・共同住宅 | 23 | 17 | 15 |
| 6 | イ | 病院・診療所・助産所 | 9 | 9 | 9 |
| | ロ | 老人短期入所施設等 | 16 | 13 | 13 |
| | ハ | 老人デイサービスセンター等 | 13 | 13 | 13 |
| | ニ | 幼稚園・特別支援学校 | 8 | 8 | 8 |
| 7 | | 小中高等学校等 | 31 | 31 | 30 |
| 8 | | 図書館・博物館・美術館等 | | | |
| 9 | イ | 蒸気浴場・熱気浴場 | | | |
| | ロ | イに掲げる以外の公衆浴場 | 1 | 1 | 1 |
| 10 | | 車両の停車場等 | 1 | 1 | 1 |
| 11 | | 神社・寺院・教会等 | 1 | 1 | 1 |
| 12 | イ | 工場・作業場 | 23 | 21 | 21 |
| | ロ | 映画スタジオ・テレビスタジオ | | | |
| 13 | イ | 自動車車庫・駐車場 | 2 | 2 | 2 |
| | ロ | 飛行機の格納庫 | 4 | 4 | 4 |
| 14 | | 倉庫 | 3 | 3 | 2 |
| 15 | | 前各項に該当しない事業所 | 23 | 20 | 18 |
| 16 | イ | 特定防火対象物が存する複合用途 防火対象物 | 38 | 32 | 32 |
| | ロ | 上記以外の複合用途防火対象物 | 6 | 6 | 5 |
| 計 | | | 298 | 267 | 258 |

4 乙種防火対象物防火管理者選任状況

(平成29年3月31日現在)

| 用途区分 | | 項目 | 防火管理設置 義務対象物数 | 選任届出数 | 消防計画届出 済対象物数 |
|------|---|----------------------------|------------------|-------|-----------------|
| 1 | イ | 劇場・映画館・観覧場 | | | |
| | ロ | 公会堂・集会場 | 7 | 3 | 2 |
| 2 | イ | キャバレー・ナイトクラブ等 | | | |
| | ロ | 遊技場・ダンスホール | | | |
| | ハ | 性風俗関連特殊営業を営む店舗等 | | | |
| | ニ | カラオケボックス・個室ビデオ等 | | | |
| 3 | イ | 待合・料理店等 | 2 | 1 | 1 |
| | ロ | 飲食店 | 20 | 15 | 13 |
| 4 | | 百貨店・マーケット・展示場等 | 10 | 3 | 3 |
| 5 | イ | 旅館・ホテル・宿泊所その他これ らに類するもの | | | |
| | ロ | 寄宿舎・下宿・共同住宅 | | | |
| 6 | イ | 病院・診療所・助産所 | | | |
| | ロ | 老人短期入所施設等 | | | |
| | ハ | 老人デイサービスセンター等 | 4 | 4 | 4 |
| | ニ | 幼稚園・特別支援学校 | 3 | 3 | 3 |
| 7 | | 小中高等学校等 | | | |
| 8 | | 図書館・博物館・美術館等 | | | |
| 9 | イ | 蒸気浴場・熱気浴場 | | | |
| | ロ | イに掲げる以外の公衆浴場 | 1 | 1 | |
| 10 | | 車両の停車場等 | | | |
| 11 | | 神社・寺院・教会等 | 1 | 1 | 1 |
| 12 | イ | 工場・作業場 | 4 | 4 | 4 |
| | ロ | 映画スタジオ・テレビスタジオ | | | |
| 13 | イ | 自動車車庫・駐車場 | | | |
| | ロ | 飛行機の格納庫 | | | |
| 14 | | 倉庫 | | | |
| 15 | | 前各項に該当しない事業所 | 10 | 8 | 8 |
| 16 | イ | 特定防火対象物が存する複合用途 防火対象物 | 4 | 4 | 4 |
| | ロ | 上記以外の複合用途防火対象物 | | | |
| 計 | | | 66 | 47 | 43 |

5 用途別による消防用設備等設置状況

(平成29年3月31日現在)

| 用途区分 | | 項目 | 防火対象物数 | 屋内消火栓設備 | スプリンクラー設備 | 屋外消火栓設備 | 自動火災報知設備 | 非常警報設備 | 動力ポンプ | 誘導灯 | 避難器具 | 自家発電設備 | 連結送水管 |
|------|---|------------------------|--------|---------|-----------|---------|----------|--------|-------|-----|------|--------|-------|
| 1 | イ | 劇場・映画館・観覧場 | 5 | 5 | | | 5 | 4 | | 5 | 1 | 5 | |
| | ロ | 公会堂・集会場 | 20 | 2 | | | 13 | 8 | | 17 | 1 | | |
| 2 | イ | キャバレー・ナイトクラブ等 | | | | | | | | | | | |
| | ロ | 遊技場・ダンスホール | 5 | 2 | | | 5 | 5 | | 5 | 2 | 2 | |
| | ハ | 性風俗関連特殊営業を営む店舗等 | | | | | | | | | | | |
| | ニ | カラオケボックス・個室ビデオ等 | 2 | | | | 1 | | | 1 | | | |
| 3 | イ | 待合・料理店等 | 6 | 1 | | | 4 | 3 | | 6 | 2 | 1 | |
| | ロ | 飲食店 | 34 | | | | 7 | 20 | | 30 | 2 | | |
| 4 | | 百貨店・マーケット・展示場等 | 93 | 6 | 4 | | 53 | 34 | | 84 | 3 | 8 | |
| 5 | イ | 旅館・ホテル・宿泊所その他これらに類するもの | 11 | 1 | | | 10 | 1 | | 10 | 3 | 1 | |
| | ロ | 寄宿舎・下宿・共同住宅 | 283 | 1 | | | 27 | 46 | | 2 | 82 | | 4 |
| 6 | イ | 病院・診療所・助産所 | 25 | 4 | 2 | | 13 | 4 | | 25 | 7 | 3 | |
| | ロ | 老人短期入所施設等 | 17 | | 17 | | 17 | 4 | | 17 | 8 | 7 | 1 |
| | ハ | 老人デイサービスセンター等 | 28 | | | | 13 | 4 | | 24 | 2 | | |
| | ニ | 幼稚園・特別支援学校 | 11 | 1 | | 1 | 8 | 3 | | 8 | 3 | 1 | |
| 7 | | 小中高等学校等 | 36 | 24 | | 1 | 33 | 11 | | 19 | 19 | 1 | 1 |
| 8 | | 図書館・博物館・美術館等 | | | | | | | | | | | |
| 9 | イ | 蒸気浴場・熱気浴場 | | | | | | | | | | | |
| | ロ | イに掲げる以外の公衆浴場 | 4 | | | | 1 | 2 | | 2 | | | |
| 10 | | 車両の停車場等 | 2 | | | | 1 | | | | | | |
| 11 | | 神社・寺院・教会等 | 12 | | | | 1 | 5 | | 2 | 1 | | |
| 12 | イ | 工場・作業場 | 152 | 15 | | 22 | 73 | 3 | 2 | 20 | 5 | 1 | |
| | ロ | 映画スタジオ・テレビスタジオ | | | | | | | | | | | |
| 13 | イ | 自動車車庫・駐車場 | 2 | | | | 2 | | | 1 | | | |
| | ロ | 飛行機の格納庫 | 4 | 4 | | | 4 | | | | 1 | 1 | |
| 14 | | 倉庫 | 142 | 5 | | 6 | 41 | | | 5 | | 1 | |
| 15 | | 前各項に該当しない事業所 | 118 | 11 | | 1 | 40 | 13 | | 44 | 7 | 6 | 1 |
| 16 | イ | 特定防火対象物が存する複合用途防火対象物 | 147 | 7 | 8 | 1 | 59 | 31 | | 97 | 17 | 5 | 1 |
| | ロ | 上記以外の複合用途防火対象物 | 35 | 3 | | 1 | 8 | 5 | | 11 | 5 | 1 | |
| 計 | | | 1,194 | 92 | 31 | 33 | 439 | 206 | 2 | 435 | 171 | 44 | 8 |

6 建築同意統計状況

(平成28年4月1日～平成29年3月31日)

| 用途区分 | | 月別 | | | | | | | | | | | | | |
|------|---|------------------------|----|---|---|---|---|---|----|----|----|---|---|---|---|
| | | 計 | 4 | 5 | 6 | 7 | 8 | 9 | 10 | 11 | 12 | 1 | 2 | 3 | |
| 1 | イ | 劇場・映画館・観覧場 | | | | | | | | | | | | | |
| | ロ | 公会堂・集会場 | 2 | | | | | | | 1 | | | | 1 | |
| 2 | イ | キャバレー・ナイトクラブ等 | | | | | | | | | | | | | |
| | ロ | 遊技場・ダンスホール | | | | | | | | | | | | | |
| | ハ | 性風俗関連特殊営業を営む店舗等 | | | | | | | | | | | | | |
| | ニ | カラオケボックス・個室ビデオ等 | | | | | | | | | | | | | |
| 3 | イ | 待合・料理店等 | | | | | | | | | | | | | |
| | ロ | 飲食店 | | | | | | | | | | | | | |
| 4 | | 百貨店・マーケット・展示場等 | 4 | | | 1 | 1 | 1 | | 1 | | | | | |
| 5 | イ | 旅館・ホテル・宿泊所その他これらに類するもの | | | | | | | | | | | | | |
| | ロ | 寄宿舎・下宿・共同住宅 | 1 | | | | | 1 | | | | | | | |
| 6 | イ | 病院・診療所・助産所 | 1 | | | 1 | | | | | | | | | |
| | ロ | 老人短期入所施設等 | 2 | | | | | | 1 | | | 1 | | | |
| | ハ | 老人デイサービスセンター等 | 3 | | 1 | 1 | | 1 | | | | | | | |
| | ニ | 幼稚園・特別支援学校 | | | | | | | | | | | | | |
| 7 | | 小中高等学校等 | | | | | | | | | | | | | |
| 8 | | 図書館・博物館・美術館等 | | | | | | | | | | | | | |
| 9 | イ | 蒸気浴場・熱気浴場 | | | | | | | | | | | | | |
| | ロ | イに掲げる以外の公衆浴場 | | | | | | | | | | | | | |
| 10 | | 車両の停車場等 | | | | | | | | | | | | | |
| 11 | | 神社・寺院・教会等 | | | | | | | | | | | | | |
| 12 | イ | 工場・作業場 | 3 | | | | | | 1 | | | | | 2 | |
| | ロ | 映画スタジオ・テレビスタジオ | | | | | | | | | | | | | |
| 13 | イ | 自動車車庫・駐車場 | | | | | | | | | | | | | |
| | ロ | 飛行機の格納庫 | | | | | | | | | | | | | |
| 14 | | 倉庫 | | | | | | | | | | | | | |
| 15 | | 前各項に該当しない事業所 | 9 | | | 1 | 1 | 3 | | | | | 1 | 1 | 2 |
| 16 | イ | 特定防火対象物が存する複合用途防火対象物 | 1 | | | | | | | 1 | | | | | |
| | ロ | 上記以外の複合用途防火対象物 | | | | | | | | | | | | | |
| | | 住宅等 | 10 | 3 | 1 | 1 | 1 | 1 | | 1 | 2 | | | | |
| 計 | | | 36 | 3 | 2 | 5 | 3 | 8 | 2 | 3 | 2 | 1 | 1 | 3 | 3 |

7 築造別同意事務処理状況

(平成28年4月1日～平成29年3月31日)

| 区分 申請要旨 | 同意 | | 小計 | 不同意 | 総計 |
|------------|------|------|----|-----|----|
| | 指導無し | 指導有り | | | |
| 新築 | 8 | 22 | 30 | | 30 |
| 増築 | 1 | 5 | 6 | | 6 |
| 改築 | | | | | |
| 移転 | | | | | |
| 修繕 | | | | | |
| 模様替え | | | | | |
| 用途変更 | | | | | |
| その他 | | | | | |
| 合計 | 9 | 27 | 36 | | 36 |

8 申請別同意事務処理状況

(平成28年4月1日～平成29年3月31日)

| 区分 | 件数 |
|------|----|
| 確認申請 | 36 |
| 許可申請 | 9 |
| 計画通知 | |
| 返却 | |
| 合計 | 45 |

9 各種届出状況

(平成28年4月1日～平成29年3月31日)

| 届出の種類 | | 件数 |
|-------|-------------------|-----|
| 消防関係 | 防火管理者選(解)任届 | 59 |
| | 消防計画作成(変更)届 | 80 |
| | 共同防火管理協議事項届 | |
| | 圧縮アセチレンガス等の貯蔵・取扱届 | 8 |
| | 危険物保安監督者選(解)任届 | 19 |
| | 消防用設備等着工届 | 32 |
| | 消防用設備等設置届 | 55 |
| | 消防用設備等点検結果報告 | 206 |
| 計 | | 459 |

| 届出の種類 | | 件数 |
|--------|------------------|-----|
| 火災予防関係 | 防火対象物使用開始届 | 24 |
| | 炉・ボイラー・厨房設備等設置届 | |
| | 変電・発電・蓄電池設備設置届 | 10 |
| | 水素ガスを充てんする気球の設置届 | |
| | 火災と紛らわしい行為等の届出 | 137 |
| | 煙火打ち上げ・仕掛け届 | 53 |
| | 催物開催届 | 2 |
| | 露店等の開設届 | 25 |
| | 水道の断水・減水届 | |
| | 道路工事届 | 221 |
| | 少量危険物貯蔵取扱届 | 2 |
| | 指定可燃物貯蔵届 | |
| | 少量危険物・指定可燃物廃止届 | 3 |
| 計 | | 477 |

10 危険物施設一覧表

(平成29年4月1日現在)

| 製造所等の別数 | 総計 | 製造所 | 貯蔵所 | | | | | | | 取扱所 | | | | | 事業所数 | | |
|---------|-----|-----|-----|-------|----------|----------|----------|----------|----------|-------|----|-------|-------|--|------|-------|-------|
| | | | 小計 | 屋内貯蔵所 | 屋外タンク貯蔵所 | 屋内タンク貯蔵所 | 地下タンク貯蔵所 | 移動タンク貯蔵所 | 簡易タンク貯蔵所 | 屋外貯蔵所 | 小計 | 給油取扱所 | 販売取扱所 | | | 一般取扱所 | 移送取扱所 |
| | 171 | | 111 | 17 | 37 | | 33 | 22 | | 2 | 60 | 31 | 2 | | 27 | | 60 |

1 1 危険物関係各種事務処理状況

(平成28年4月1日～平成29年3月31日)

| 区分 種別 | 製 造 所 | 貯 蔵 所 | | | | | | | 取 扱 所 | | | | そ の 計 | | |
|-----------------|-------------|-----------------------|--------------------------------------|--------------------------------------|--------------------------------------|--------------------------------------|--------------------------------------|-----------------------|-----------------------|-------------|-------------|-----------------------|-------------|-----------------------|----|
| | | 屋 内 貯 蔵 所 | 屋 外 タ ン ク 貯 蔵 所 | 屋 内 タ ン ク 貯 蔵 所 | 地 下 タ ン ク 貯 蔵 所 | 移 動 タ ン ク 貯 蔵 所 | 簡 易 タ ン ク 貯 蔵 所 | 屋 外 貯 蔵 所 | 給 油 取 扱 所 | 販 売 取扱所 | | 一 般 取 扱 所 | | 移 送 取 扱 所 | |
| | | | | | | | | | | 第 一 種 | 第 二 種 | | | | |
| 設 置 許 可 | | | 1 | | 1 | 1 | | | | | | | | | 3 |
| 変 更 許 可 | | | | | | | | | 4 | | | 1 | | | 5 |
| 完 成 検 査 (設 置) | | | 1 | | 1 | 1 | | | | | | | | | 3 |
| 完 成 検 査 (変 更) | | | | | | | | | 4 | | | 1 | | | 5 |
| 水 圧 検 査 | | | | | | | | | | | | | | | |
| 水 張 検 査 | | | | | | | | | | | | | | | |
| 仮 貯 蔵 ・ 仮 取 扱 | | | | | | 44 | | | | | | | | | 44 |
| 仮 使 用 | | | 1 | | | | | | 4 | | | | | | 5 |
| 除 外 届 | | | | | | | | | | | | | | | |
| 廃 止 届 | | | | | 1 | | | | 1 | | | | | | 2 |
| 品名・数量の倍数変更届 | | | | | | | | | | | | | | | |
| 軽微な変更工事に届 | | 4 | 2 | | 1 | 2 | | | 6 | | 3 | | | 1 | 19 |

1 2 危険物保安監督者を必要とする施設数

(平成29年4月1日現在)

| 区分 施設数 | 計 | 危 険 物 施 設 | | | | | | | | | | | | | | |
|-----------|-----|-------------|-----------------------|--------------------------------------|--------------------------------------|--------------------------------------|--------------------------------------|-----------------------|-----------------------|--------------------------------------|--------------------------------------|-----------------------|---|-----------------------|---|---|
| | | 製 造 所 | 貯 蔵 所 | | | | | | 取 扱 所 | | | | | | | |
| | | | 屋 内 貯 蔵 所 | 屋 外 タ ン ク 貯 蔵 所 | 屋 内 タ ン ク 貯 蔵 所 | 地 下 タ ン ク 貯 蔵 所 | 簡 易 タ ン ク 貯 蔵 所 | 屋 外 貯 蔵 所 | 給 油 取 扱 所 | 第 一 種 販 売 取 扱 所 | 第 二 種 販 売 取 扱 所 | 一 般 取 扱 所 | | 移 送 取 扱 所 | | |
| 危険物保安監督者 | 105 | | 13 | 37 | | 10 | | 1 | 14 | 17 | 2 | | 2 | | 2 | 8 |

1.3 倍数及び類別危険物施設状況

(平成29年4月1日現在)

| 製造所等の区分 項目 | 製造所 | 貯蔵所 | | | | | | | 取扱所 | | | | | 合計 | |
|---------------|-----|-------|----------|----------|----------|----------|----------|-------|-------|------|-------|-----|-------|----|-------|
| | | 屋内貯蔵所 | 屋外タンク貯蔵所 | 屋内タンク貯蔵所 | 地下タンク貯蔵所 | 簡易タンク貯蔵所 | 移動タンク貯蔵所 | 屋外貯蔵所 | 給油取扱所 | | 販売取扱所 | | 一般取扱所 | | 移送取扱所 |
| | | | | | | | | | 営業用 | 自家用他 | 第一種 | 第二種 | | | |
| 計 | | 17 | 37 | | 33 | | 22 | 2 | 14 | 17 | 2 | | 27 | | 171 |
| 5倍以下 | | 10 | 8 | | 20 | | 11 | | | 2 | | | 13 | | 64 |
| 5倍を超え10倍以下 | | 4 | 4 | | 4 | | 3 | 1 | | 2 | | | 5 | | 23 |
| 10"～50" | | | 9 | | 5 | | 6 | | | 12 | 2 | | 6 | | 40 |
| 50"～100" | | 3 | 4 | | 1 | | 2 | 1 | 1 | 1 | | | 1 | | 14 |
| 100"～150" | | | 2 | | 1 | | | | 4 | | | | 1 | | 8 |
| 150"～200" | | | | | 2 | | | | | | | | | | 2 |
| 200"～1000" | | | 6 | | | | | | 8 | | | | | | 14 |
| 1000"～5000" | | | 4 | | | | | | 1 | | | | 1 | | 6 |
| 5000"～10000" | | | | | | | | | | | | | | | |
| 第1類 | | | | | | | | | | | | | | | |
| 第2類 | | | | | | | | | | | | | | | |
| 第3類 | | | | | | | | | | | | | | | |
| 第4類 | | 15 | 37 | | 33 | | 21 | 2 | 14 | 17 | 2 | | 27 | | 168 |
| 第6類 | | | | | | | 1 | | | | | | | | 1 |
| 混在 | | 2 | | | | | | | | | | | | | 2 |

14 消防手数料徴収状況

(平成28年4月1日～平成29年3月31日)

| | 危険物関係 | | | | | | | | | | | | | | | | 消防用設備等 | | 火災その他の証明 | | 合計 | |
|-----|-------|--------|------|---------|------|--------|--------|--------|------|----|--------|--------|--------|--------|--------|---------|--------|-------|----------|-------|-----|---------|
| | 設置許可 | | 変更許可 | | 完成検査 | | 変更完成検査 | | 水圧検査 | | 水張検査 | | 仮使用 | | 仮仮貯取蔵扱 | | 件数 | 金額 | 件数 | 金額 | 件数 | 金額 |
| | 件数 | 金額 | 件数 | 金額 | 件数 | 金額 | 件数 | 金額 | 件数 | 金額 | 件数 | 金額 | 件数 | 金額 | 件数 | 金額 | | | | | | |
| 4月 | | | 1 | 19,500 | | | 1 | 9,750 | | | | | | | 4 | 21,600 | 1 | 350 | | | 7 | 51,200 |
| 5月 | | | 1 | 26,000 | | | | | | 2 | 12,000 | | | | 4 | 21,600 | 1 | 350 | | | 8 | 59,950 |
| 6月 | | | | | | | 1 | 13,000 | | | 1 | 6,000 | | | 3 | 16,200 | 1 | 350 | | | 6 | 35,550 |
| 7月 | | | | | | | | | | | | | | | 3 | 16,200 | | | | | 3 | 16,200 |
| 8月 | | | | | | | | | | 1 | 6,000 | | | | 5 | 27,000 | 1 | 350 | 2 | 700 | 9 | 34,050 |
| 9月 | | | | | | | | | | 3 | 18,000 | | | | 4 | 21,600 | 1 | 350 | 1 | 350 | 9 | 40,300 |
| 10月 | | | 2 | 52,000 | | | | | | 1 | 6,000 | 2 | 10,800 | 4 | 21,600 | | | | | | 9 | 90,400 |
| 11月 | 1 | 26,000 | 1 | 26,000 | 1 | 11,000 | 4 | 50,000 | 2 | | 2 | 12,000 | 1 | 5,400 | 5 | 27,000 | | | | | 17 | 157,400 |
| 12月 | | | 1 | 26,000 | 1 | 13,000 | 1 | 13,000 | | | 2 | 12,000 | 1 | 5,400 | 1 | 5,400 | | | | | 7 | 74,800 |
| 1月 | 2 | 46,000 | | | | | | | | | | | | | 3 | 16,200 | | | | | 5 | 62,200 |
| 2月 | | | | | 1 | 10,000 | | | | | 1 | 6,000 | | | 4 | 21,600 | | | | | 6 | 37,600 |
| 3月 | | | | | | | | | | 2 | 12,000 | | | | 4 | 21,600 | 1 | 350 | 9 | 3,150 | 16 | 37,100 |
| 計 | 3 | 72,000 | 6 | 149,500 | 3 | 34,000 | 7 | 85,750 | | | 15 | 90,000 | 4 | 21,600 | 44 | 237,600 | 6 | 2,100 | 12 | 4,200 | 102 | 696,750 |

15 防火クラブ結成状況

少年消防クラブ

(平成29年4月1日現在)

| クラブ名称 | 結成年月日 | クラブ員数 | 組織単位 | 行政区 |
|------------|---------|-------|------|---------|
| 小松島少年消防クラブ | S55.4.1 | 60 | 学校 | 小松島小学校区 |
| 坂野少年消防クラブ | S55.4.1 | 56 | 学校 | 坂野小学校区 |

婦人防火クラブ

| クラブ名称 | 結成年月日 | クラブ員数 | 組織単位 | 行政区 |
|--------------|-----------|-------|------|------|
| ひさご婦人消防クラブ | S46.11.25 | 30 | 地域 | 中郷町 |
| 和田島地区婦人防火クラブ | S55.4.1 | 45 | 地域 | 和田島町 |

幼年消防クラブ

| クラブ名称 | 結成年月日 | クラブ員数 | 組織単位 | 行政区 |
|----------------|----------|-------|--------|-------|
| 南小松島幼稚園 | S62.12.1 | 56 | 幼稚園 | 南小松島町 |
| 小松島幼稚園 | S62.12.1 | 14 | 幼稚園 | 小松島町 |
| 立江幼稚園 | S62.12.1 | 11 | 幼稚園 | 立江町 |
| 千代幼稚園 | S62.12.1 | 休園中 | 幼稚園 | 中田町 |
| 芝田幼稚園 | S62.12.1 | 休園中 | 幼稚園 | 田野町 |
| 坂野幼稚園 | S62.12.1 | 休園中 | 幼稚園 | 坂野町 |
| 県前保育所 | S62.12.1 | 21 | 保育所 | 中郷町 |
| 泰地保育所 | S61.2.1 | 64 | 保育所 | 中郷町 |
| 立江保育所 | S61.2.1 | 38 | 保育所 | 立江町 |
| 横須保育所 | S61.2.1 | 61 | 保育所 | 横須町 |
| 和田島保育所 | S61.2.1 | 16 | 保育所 | 和田島町 |
| 目佐保育所 | S61.2.1 | 休園中 | 保育所 | 坂野町 |
| こまつしま健祥会認定こども園 | H19.4.1 | 136 | 認定こども園 | 中田町 |
| さかの認定こども園 | H28.4.1 | 61 | 認定こども園 | 坂野町 |
| 花しんばり子ども園 | H28.4.1 | 137 | 認定こども園 | 大林町 |
| こやす認定こども園 | H29.4.1 | 109 | 認定こども園 | 田浦町 |

1 6 自主防災組織結成状況

(平成29年4月1日現在)

| 分団区域名 | 自主防災組織名称 | 結成年月日 |
|-----------|-----------------------------|-----------|
| 前 原 | 前 原 地 区 自 主 防 災 会 | H19.9.14 |
| 芝 生 | 芝 生 自 主 防 災 会 | H16.8.1 |
| 金 磯 | 金 磯 南 地 区 自 主 防 災 会 | H23.6.26 |
| | 金 磯 町 自 主 防 災 会 | H23.7.20 |
| 田 浦 | 田 浦 町 自 主 防 災 会 | H16.5.12 |
| 田 野 | 田 野 地 域 防 災 連 絡 協 議 会 | H24.4.1 |
| 中 郷 | 中 郷 北 地 区 自 主 防 災 会 | H24.11.19 |
| 中 田 ・ 江 田 | 江 田 町 自 主 防 災 会 | H17.3.3 |
| | 中 田 西 自 主 防 災 会 | H17.3.14 |
| | 中 田 東 自 主 防 災 会 | H17.5.30 |
| 日 開 野 | 日 開 野 町 西 地 区 自 主 防 災 会 | H17.7.1 |
| 新 居 見 | 新 居 見 地 区 自 主 防 災 会 | H21.1.17 |
| 川 北 | 元 根 井 地 区 自 主 防 災 会 | H19.11.1 |
| | 鳳 栄 町 町 内 会 自 主 防 災 会 | H21.4.12 |
| 横 須 | 横 須 町 自 主 防 災 会 | H17.7.17 |
| 立 江 | 立 江 自 主 防 災 会 | H19.12.2 |
| 櫛 渕 | 櫛 渕 地 区 自 主 防 災 会 | H19.9.28 |
| 赤 石 | 第 1 6 分 団 地 区 自 主 防 災 会 | H18.11.15 |
| 大 林 | 大 林 地 区 自 主 防 災 会 | H19.5.19 |
| 苺 屋 | 苺 屋 ・ 和 田 津 開 地 区 自 主 防 災 会 | H18.11.17 |
| 和 田 島 東 | 小 松 島 ニュータウン自治会自主防災会 | H16.4.1 |
| | 春 日 自 主 防 災 会 | H18.4.1 |
| 田 北 | 坂 野 町 田 北 地 区 自 主 防 災 会 | H18.10.20 |
| 目 佐 ・ 大 場 | 目 佐 ・ 大 場 地 区 自 主 防 災 会 | H19.9.21 |
| 坂 野 | 坂 野 自 主 防 災 会 | H18.11.1 |
| 和 田 島 西 | 和 田 島 み さ き 自 主 防 災 会 | H17.4.9 |

火

災

1 覚知別件数及び火災の実態

| 覚知方法 | 専用電話 | 警察電話 | 加入電話 | 携帯電話 | その他 | 合計 |
|------|------|------|------|------|-----|----|
| 件数 | 7 | 1 | 1 | 0 | 1 | 10 |

| 項別 | | 区分 | 単位 | 28年 (a) | 27年 (b) | 増減 (a-b) |
|------------|-------|----------------|--------|------------|------------|-------------|
| | | 計 | 件 | 10 | 15 | -5 |
| 火災 件数 | 建物 | 件 | 4 | 5 | -1 | |
| | 林野 | 件 | 0 | 1 | -1 | |
| | 車両 | 件 | 0 | 2 | -2 | |
| | 船舶 | 件 | 0 | 0 | 0 | |
| | その他 | 件 | 6 | 7 | -1 | |
| | 計 | 棟 | 7 | 6 | 1 | |
| 焼損 棟数 | 全焼 | 棟 | 1 | 1 | 0 | |
| | 半焼 | 棟 | 2 | 1 | 1 | |
| | 部分焼 | 棟 | 2 | 3 | -1 | |
| | ぼや | 棟 | 2 | 1 | 1 | |
| 建物 | 焼損床面積 | m ² | 644.5 | 229.91 | 414.59 | |
| | 焼損表面積 | m ² | 150.95 | 8.65 | 142.3 | |
| 林野焼損面積 (a) | | アール | 0 | 550 | -550 | |
| 損害 | | 千円 | 60,165 | 21,549 | 38,616 | |
| 死傷者 | 死者 | 48時間 | 人 | 2 | 1 | 1 |
| | | 30日 | 人 | 0 | 0 | 0 |
| | 傷者 | 人 | 1 | 0 | 1 | |
| 被災世帯 | 計 | 世帯 | 4 | 4 | 0 | |
| | 全損 | 世帯 | 2 | 2 | 0 | |
| | 半損 | 世帯 | 1 | 0 | 1 | |
| | 小損 | 世帯 | 1 | 2 | -1 | |
| 被災人員 | | 人 | 7 | 7 | 0 | |

2 地区別火災発生状況

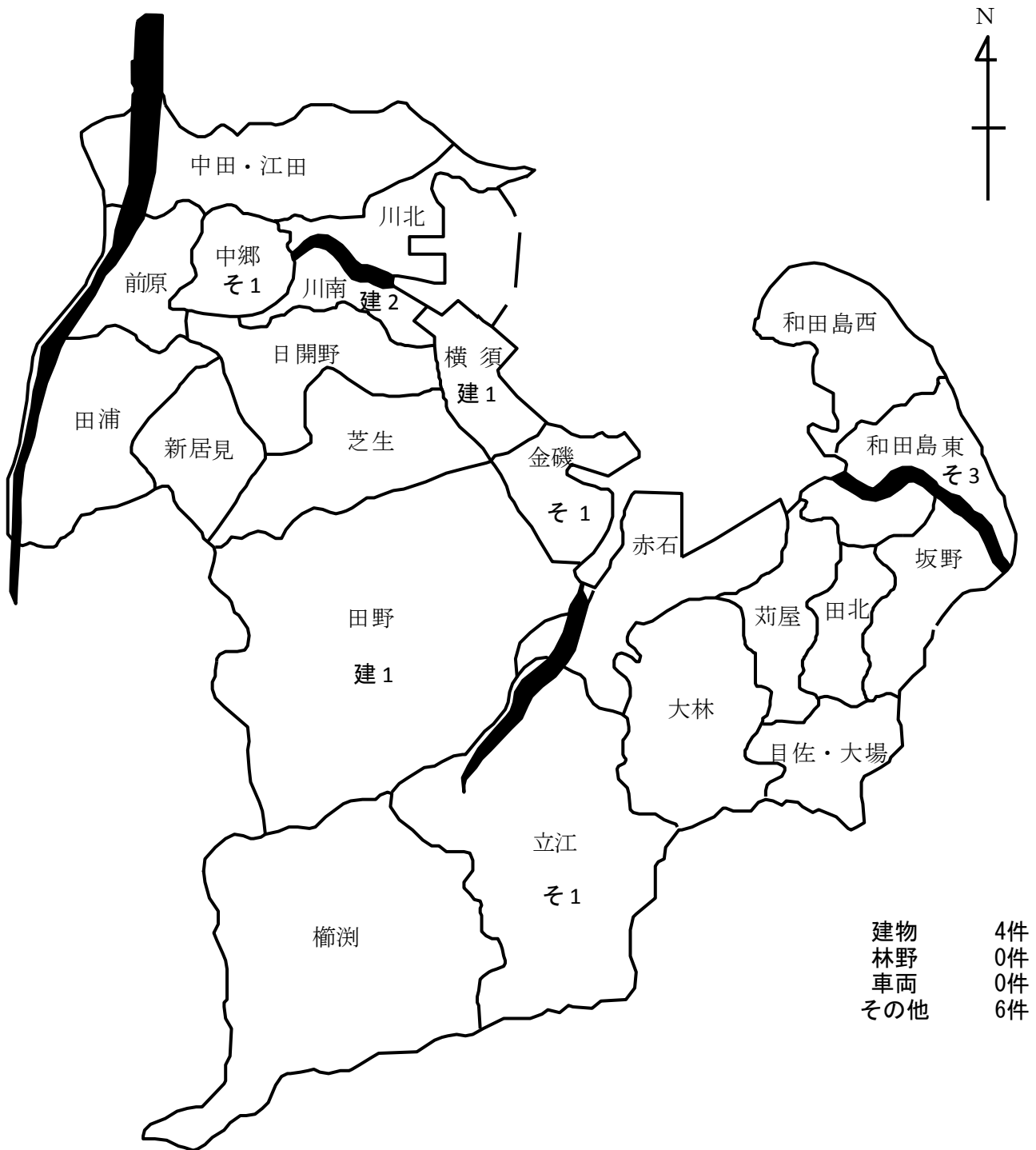

3 月別火災発生件数損害額

(単位:千円)

| 種別 月別 件数・損害額 | 建 物 | | 林 野 | | 車両・船舶・その他 | | 合 計 | | 死 傷 者 | |
|--------------------|-----|--------|-----|-----|-----------|-----|-----|--------|-------|---|
| | 件数 | 損害額 | 件数 | 損害額 | 件数 | 損害額 | 件数 | 損害額 | 死 | 傷 |
| 1 月 | 1 | 16,483 | | | | | 1 | 16,483 | | |
| 2 月 | | | | | 1 | 0 | 1 | 0 | | |
| 3 月 | | | | | | | | | | |
| 4 月 | 1 | 12,646 | | | 1 | 0 | 2 | 12,646 | | |
| 5 月 | | | | | | | | | | |
| 6 月 | | | | | | | | | | |
| 7 月 | 1 | 3 | | | 1 | 0 | 2 | 3 | 1 | |
| 8 月 | | | | | 2 | 0 | 2 | 0 | | |
| 9 月 | | | | | 1 | 0 | 1 | 0 | | |
| 10 月 | | | | | | | | | | |
| 11 月 | | | | | | | | | | |
| 12 月 | 1 | 31,033 | | | | | 1 | 31,033 | 1 | 1 |
| 計 | 4 | 60,165 | | | 6 | 0 | 10 | 60,165 | 2 | 1 |

4 用途別火災件数調

| 用途別件数 | 建物 | | | | | | | | | | | | | | | | 林野 | 車両 | 船舶 | その他 | 合計 | | | | | | | |
|-------|------|------|------|----|-------|----|-------|----|----|------|----|-------|----|-----|-----|---------|----|----|----|-----|----|---------|----|-----|--|--|---|----|
| | 戸建住宅 | 共同住宅 | 併用住宅 | 店舗 | 工場作業場 | 倉庫 | 納屋・物置 | 車庫 | 病院 | 福祉施設 | 学校 | 駅舎・仏閣 | 神社 | 体育館 | 事務所 | 複合用途(特) | | | | | | 複合用途(非) | 空家 | その他 | | | | |
| 1 | | | 1 | | 1 | | | | | | | | | | | 1 | | | | | | | | | | | 6 | 10 |
| 建物合計 | | | | | | | | | | | | | | | | 4件 | | | | | | | | | | | | |

5 火災原因及び発生時間別件数

| 時間別 | 原因別 | | | | | | | | | | | | | | | | 不明 | 合計 | | | | | | | | | | | | |
|---------|-----|----|------|-----|-----|------|-----|-----|-------|------|------|------|------|-----|---------|-----|----|----|--|--|--|--|--|--|--|---|---|---|----|--|
| | たばこ | 放火 | ライター | こんろ | たき火 | 枯草焼き | 火遊び | 焼却炉 | 風呂かまど | ストーブ | 内燃機関 | 電機機器 | 配線器具 | 溶接器 | 火のついたゴミ | その他 | | | | | | | | | | | | | | |
| 0 ~ 1 | | | | | | | | | | | | | | | | | | | | | | | | | | | | | | |
| 1 ~ 2 | | | | | | | | | | | | | | | | | | | | | | | | | | | | | | |
| 2 ~ 3 | | | | | | | | | | | | | | | | | | | | | | | | | | | | | | |
| 3 ~ 4 | | | | | | | | | | | | | | | | | | | | | | | | | | | | | | |
| 4 ~ 5 | | | | | | | | | | | | | | | | | | | | | | | | | | | | | | |
| 5 ~ 6 | | | | | | | | | | | | | | | | | | | | | | | | | | | | | | |
| 6 ~ 7 | | | | | | | | | | | | | | | | | | | | | | | | | | | | | | |
| 7 ~ 8 | | | | | | | | | | | | | | | | | | | | | | | | | | | | | | |
| 8 ~ 9 | | | | | | | | | | | | | | | | | | | | | | | | | | | 1 | 1 | | |
| 9 ~ 10 | | | | | | | | | | | | | | | | | | | | | | | | | | | | | | |
| 10 ~ 11 | | | | | | | | | | 1 | | | | | | | | | | | | | | | | 1 | | | 2 | |
| 11 ~ 12 | | | | | | | | | | | | | | | | | | | | | | | | | | | | | | |
| 12 ~ 13 | | | | | | | | | | | | | | | | | | | | | | | | | | | | | | |
| 13 ~ 14 | | | | | | | | | | | | | | | | | | 1 | | | | | | | | | 1 | 2 | | |
| 14 ~ 15 | | | | | | | | | | | | | | | | | | | | | | | | | | | | | | |
| 15 ~ 16 | | | | | | | | | | | | | | | | | | | | | | | | | | | | | | |
| 16 ~ 17 | | | | | | | | | | | | | | | | | | 1 | | | | | | | | | 1 | 2 | | |
| 17 ~ 18 | | | | | | | | | 1 | | | | | | | | | | | | | | | | | | | | 1 | |
| 18 ~ 19 | | | | | | | | | | | | | | | | | | | | | | | | | | | | | | |
| 19 ~ 20 | | | | | | | | | | | | | | | | | | | | | | | | | | | | | | |
| 20 ~ 21 | | | | | | | | | | | | | | | | | | | | | | | | | | | | | | |
| 21 ~ 22 | | | | | | | | | | | | | | | | | | | | | | | | | | | | | | |
| 22 ~ 23 | | | | | | | | | | | | | | | | | | | | | | | | | | | | | | |
| 23 ~ 24 | | | | | | | | | | | | | | | | | | | | | | | | | | | | | | |
| 不明 | | | | | | | | | | | | | | | | | | | | | | | | | | | | | 2 | |
| 合計 | | | | | | | | | | 1 | | 1 | | | | | | 2 | | | | | | | | 1 | 1 | 3 | 10 | |

6 火元・用途別・原因別火災

| 原因別 | | 合 | た | 放 | ラ | こ | た | 枯 | 火 | 焼 | 風 | ス | 電 | 配 | 溶 | 火 | そ | 不 |
|-----|--------|----|---|---|---|---|---|---|---|---|---|---|---|---|---|----|---|---|
| 用途別 | | 計 | た | 火 | イ | ろ | 火 | 草 | 遊 | 却 | 呂 | ト | 機 | 線 | 接 | の | の | 明 |
| | | | こ | (| タ | ろ | 火 | 焼 | び | 炉 | か | ー | 機 | 器 | 器 | つ | 他 | |
| | | | こ | 疑 | ー | ろ | 火 | き | び | 炉 | ま | ブ | 器 | 具 | 器 | いた | 他 | |
| | | | こ | い | ー | ろ | 火 | き | び | 炉 | ど | ブ | 器 | 具 | 器 | た | 他 | |
| | | | こ | を | ー | ろ | 火 | き | び | 炉 | ど | ブ | 器 | 具 | 器 | ゴ | 他 | |
| | | | こ | 含 | ー | ろ | 火 | き | び | 炉 | ど | ブ | 器 | 具 | 器 | ミ | 他 | |
| | | | こ | む | ー | ろ | 火 | き | び | 炉 | ど | ブ | 器 | 具 | 器 | ミ | 他 | |
| 総 | 計 | 10 | | 1 | | 1 | 1 | 1 | | | | | | 2 | | 1 | | 3 |
| 住 | 戸建住宅 | 1 | | | | | | | | | | | | 1 | | | | |
| | 共同住宅 | | | | | | | | | | | | | | | | | |
| | 併用住宅 | 1 | | | | | | | | | | | | 1 | | | | |
| 店 | 舗 | | | | | | | | | | | | | | | | | |
| 工 | 場・作業場 | 1 | | | | | | | | | | | | | | | | 1 |
| 倉 | 庫 | | | | | | | | | | | | | | | | | |
| 納 | 屋・物置 | | | | | | | | | | | | | | | | | |
| 車 | 庫 | | | | | | | | | | | | | | | | | |
| 病 | 院 | | | | | | | | | | | | | | | | | |
| 福 | 祉施設 | | | | | | | | | | | | | | | | | |
| 学 | 校 | | | | | | | | | | | | | | | | | |
| 駅 | 舎 | | | | | | | | | | | | | | | | | |
| 神 | 社・仏閣 | | | | | | | | | | | | | | | | | |
| 体 | 育館 | | | | | | | | | | | | | | | | | |
| 事 | 務所 | | | | | | | | | | | | | | | | | |
| 複 | 合用途(特) | 1 | | | | 1 | | | | | | | | | | | | |
| 複 | 合用途(非) | | | | | | | | | | | | | | | | | |
| そ | の他の建物 | | | | | | | | | | | | | | | | | |
| 車 | 両 | | | | | | | | | | | | | | | | | |
| 林 | 野 | | | | | | | | | | | | | | | | | |
| 空 | 家 | | | | | | | | | | | | | | | | | |
| 船 | 舶 | | | | | | | | | | | | | | | | | |
| そ | の他 | 6 | | 1 | | 1 | 1 | | | | | | | | | 1 | | 2 |

7 週・時間別火災発生件数

| 時間別 | | 週時間別 | | | | | | | |
|-------|----|------|---|---|---|---|---|---|----|
| 火災回数 | 回数 | 月 | 火 | 水 | 木 | 金 | 土 | 日 | 不明 |
| 0～1 | | | | | | | | | |
| 1～2 | | | | | | | | | |
| 2～3 | | | | | | | | | |
| 3～4 | | | | | | | | | |
| 4～5 | | | | | | | | | |
| 5～6 | | | | | | | | | |
| 6～7 | | | | | | | | | |
| 7～8 | | | | | | | | | |
| 8～9 | 1 | | | 1 | | | | | |
| 9～10 | | | | | | | | | |
| 10～11 | 2 | | | | | 2 | | | |
| 11～12 | | | | | | | | | |
| 12～13 | | | | | | | | | |
| 13～14 | 2 | | | | | 1 | 1 | | |
| 14～15 | | | | | | | | | |
| 15～16 | | | | | | | | | |
| 16～17 | 2 | | | | | | 2 | | |
| 17～18 | 1 | | | 1 | | | | | |
| 18～19 | | | | | | | | | |
| 19～20 | | | | | | | | | |
| 20～21 | | | | | | | | | |
| 21～22 | | | | | | | | | |
| 22～23 | | | | | | | | | |
| 23～24 | | | | | | | | | |
| 不明 | 2 | | | | | | | | 2 |
| 合計 | 10 | | | 2 | | 3 | 3 | | 2 |

8 過去5年間火災状況

(単位：千円)

| 種別 件数・損害額 年別 | 建 物 | | 林 野 | | 車両・船舶・その他 | | 死 傷 者 | | 合 計 | |
|--------------------|-----|---------|-----|-----|-----------|--------|-------|----|-----|---------|
| | 件数 | 損害額 | 件数 | 損害額 | 件数 | 損害額 | 死 | 傷 | 件数 | 損害額 |
| 平成24年 | 9 | 36,482 | | | 2 | 0 | | 4 | 11 | 36,482 |
| 平成25年 | 12 | 11,033 | 1 | 509 | 14 | 16,628 | 1 | 5 | 27 | 28,170 |
| 平成26年 | 8 | 26,432 | 1 | 0 | 6 | 2,329 | | 4 | 15 | 28,761 |
| 平成27年 | 5 | 21,437 | 1 | 0 | 9 | 112 | 1 | | 15 | 21,549 |
| 平成28年 | 4 | 60,165 | | | 6 | 0 | 2 | 1 | 10 | 60,165 |
| 計 | 38 | 155,549 | 3 | 509 | 37 | 19,069 | 4 | 14 | 78 | 175,127 |

救 急 救 助

1 救急出場状況（事故種別・職業別・覚知別）

| 事故種別 覚知 | 取扱種別 出場件数 | 傷病者 搬送件数 | 搬送人員 | | | 傷（症）病程度別 | | | | | | | | 不 搬 送 | |
|------------|--------------|-------------|-------|-----|-------|----------|-----|-----|-----|-----|-----|----|----|-------------|-----|
| | | | | | | 軽症 | | 中等症 | | 重症 | | 死亡 | | | |
| | | | 男 | 女 | 計 | 男 | 女 | 男 | 女 | 男 | 女 | 男 | 女 | | |
| 火災事故 | 1 | | | | 0 | | | | | | | | | | 1 |
| 自然災害 | | | | | | | | | | | | | | | |
| 水難 | 1 | 1 | 1 | | 1 | 1 | | | | | | | 1 | | |
| 交通 | 201 | 189 | 117 | 94 | 211 | 87 | 71 | 23 | 18 | 7 | 4 | | | | 3 |
| 労働災害 | 29 | 26 | 20 | 6 | 26 | 9 | 4 | 10 | 1 | 1 | 1 | | | | |
| 運動競技 | 20 | 20 | 20 | 2 | 22 | 11 | 2 | 9 | | | | | | | |
| 一般負傷 | 242 | 231 | 94 | 137 | 231 | 68 | 75 | 21 | 49 | 5 | 11 | 0 | 2 | 11 | |
| 加害 | 13 | 13 | 6 | 8 | 14 | 3 | 7 | 2 | 1 | 1 | | | | | |
| 自損行為 | 13 | 8 | 3 | 5 | 8 | | 1 | 1 | 3 | 2 | | 1 | | 5 | |
| 急病 | 1,049 | 988 | 483 | 506 | 989 | 228 | 274 | 157 | 170 | 78 | 52 | 20 | 10 | 59 | |
| その他の | 転院搬送 | 161 | 159 | 66 | 93 | 159 | 17 | 14 | 33 | 56 | 16 | 23 | | | 2 |
| | 医師搬送 | | | | | | | | | | | | | | |
| | 資機材輸送 | | | | | | | | | | | | | | |
| | その他 | 45 | 13 | 8 | 5 | 13 | 1 | | 2 | | 1 | 1 | 4 | 4 | 32 |
| | 合計 | 1,775 | 1,648 | 818 | 856 | 1,674 | 425 | 448 | 258 | 298 | 111 | 92 | 26 | 16 | 113 |
| 年齢区分 | 新生児 | | | | | | | | | | | | | | |
| | 乳幼児 | 44 | 44 | 29 | 16 | 45 | 19 | 11 | 10 | 4 | | | | 1 | |
| | 少年 | 48 | 47 | 24 | 25 | 49 | 20 | 20 | 3 | 3 | 1 | 2 | | | |
| | 成人 | 526 | 492 | 280 | 231 | 511 | 162 | 151 | 79 | 63 | 36 | 16 | 3 | 1 | |
| | 老人 | 1,119 | 1,065 | 485 | 584 | 1,069 | 223 | 266 | 166 | 228 | 74 | 74 | 22 | 16 | |
| | 不明 | 10 | | | | | | | | | | | | | |
| 合計 | 1,747 | 1,648 | 818 | 856 | 1,674 | 424 | 448 | 258 | 298 | 111 | 92 | 25 | 18 | | |
| 覚知別 | 専用電話 | 1,644 | 1,536 | 備考 | | | | | | | | | | | |
| | 警察電話 | 40 | 32 | 備考 | | | | | | | | | | | |
| | 加入電話 | 63 | 55 | 備考 | | | | | | | | | | | |
| | 駆け込み | 17 | 15 | 備考 | | | | | | | | | | | |
| | 自己覚知 | | | 備考 | | | | | | | | | | | |
| | 無線等その他 | 11 | 10 | 備考 | | | | | | | | | | | |
| | 合計 | 1,775 | 1,648 | 備考 | | | | | | | | | | | |

備考 年齢区分欄

新生児とは、生後28日以内の者をいう。
 乳幼児とは、生後29日以上満7才未満の者をいう。
 少年とは、満7才以上満18才未満の者をいう。
 成人とは、満18才以上満65才未満の者をいう。
 老人とは、満65才以上の者をいう。

2 地区別救急事故発生件数

| 事故種別 地区別 | 火 災 | 自然 災害 | 水 難 | 交 通 | 労 働 災 害 | 運 動 競 技 | 一 般 負 傷 | 加 害 | 自 損 行 為 | 急 病 | そ の 他 | 合 計 |
|-------------|--------|----------|--------|--------|------------------|------------------|------------------|--------|------------------|--------|-------------|--------|
| 間 新 田 | | | | | | | 1 | 1 | 1 | 9 | | 12 |
| 赤 石 | | | | 5 | 1 | 1 | 6 | | | 23 | 14 | 50 |
| 江 田 | | | | 16 | | | 1 | | | 16 | 38 | 71 |
| 大 林 | | | | 21 | 1 | | 18 | | | 46 | 2 | 88 |
| 金 磯 | | | | 2 | 3 | | 8 | 2 | | 55 | 13 | 83 |
| 神 田 瀬 | | | | 3 | | | 3 | | | 23 | | 29 |
| 櫛 淵 | | | | 2 | 2 | | 2 | | | 27 | 1 | 34 |
| 小 松 島 | | | | 20 | 4 | | 37 | 1 | 2 | 130 | 15 | 209 |
| 坂 野 | | | | 20 | 1 | | 10 | | | 57 | 12 | 100 |
| 芝 生 | | | | 9 | | | 4 | | | 25 | 1 | 39 |
| 田 浦 | | | | 9 | | | 11 | | | 34 | 10 | 64 |
| 立 江 | | | | 15 | 4 | 1 | 13 | 1 | | 43 | 3 | 80 |
| 田 野 | | | | 7 | | | 11 | | | 33 | | 51 |
| 中 田 | | | | 18 | 1 | 2 | 22 | 2 | 1 | 101 | 11 | 158 |
| 豊 浦 | | | | | 2 | | | | | 3 | | 5 |
| 中 郷 | | | | 6 | | | 13 | | 2 | 65 | | 86 |
| 新 居 見 | | | | | | 1 | 2 | 1 | | 8 | | 12 |
| 日 開 野 | | | | 10 | 1 | 1 | 9 | 2 | | 54 | 7 | 84 |
| 堀 川 | | | | 6 | | | 3 | 1 | | 6 | | 16 |
| 前 原 | | | | | | | 3 | | | 5 | 1 | 9 |
| 松 島 | | | | 3 | 1 | | 5 | 1 | | 12 | 14 | 36 |
| 南 小 松 島 | | | | 4 | | | 6 | | | 29 | 3 | 42 |
| 横 須 | | | | 4 | 2 | 14 | 17 | 1 | 3 | 93 | | 134 |
| 和 田 島 | | | 1 | 6 | 3 | | 25 | | | 86 | 24 | 145 |
| 和 田 津 開 | | | | 1 | | | | | | 3 | | 4 |
| そ の 他 | | | | 1 | | | 1 | | | 2 | 3 | 7 |
| 合 計 | 0 | 0 | 1 | 188 | 26 | 20 | 231 | 13 | 9 | 988 | 172 | 1,648 |

3 事故発生時間状況（事故種別・曜日別）

4 年令性別状況

| 事故種別発生時間表 | | | | | | | | | | | | 合 計 | 週 時 間 表 | | | | | | |
|-------------|--------|------------------|--------|--------|------------------|------------------|------------------|--------|------------------|--------|-------------|--------|---------|-----|-----|-----|-----|-----|-----|
| 事故種別 時間別 | 火 災 | 自 然 災 害 | 水 難 | 交 通 | 労 働 災 害 | 運 動 競 技 | 一 般 負 傷 | 加 害 | 自 損 行 為 | 急 病 | そ の 他 | | 日 | 月 | 火 | 水 | 木 | 金 | 土 |
| 0～1 | | | | 1 | | | 8 | | | 28 | 3 | 40 | 9 | 8 | 1 | 7 | 8 | 4 | 3 |
| 1～2 | | | | 1 | | | 6 | | 1 | 26 | 3 | 37 | 6 | 6 | 7 | 3 | 2 | 8 | 5 |
| 2～3 | | | | 1 | | | 3 | | | 30 | | 34 | 10 | 5 | 3 | 1 | 2 | 6 | 7 |
| 3～4 | | | | 2 | | | 3 | | | 17 | 1 | 23 | 5 | 2 | 1 | 6 | 3 | 4 | 2 |
| 4～5 | | | 1 | | 1 | | 3 | | | 22 | 1 | 28 | 8 | 2 | 3 | 4 | 1 | 4 | 6 |
| 5～6 | | | | 2 | | | 1 | | | 26 | | 34 | 2 | 6 | 6 | 6 | 3 | 3 | 3 |
| 6～7 | | | | 10 | | | 4 | | | 27 | | 41 | 8 | 5 | 4 | 3 | 8 | 8 | 5 |
| 7～8 | | | | 10 | | | 12 | | | 44 | 1 | 78 | 8 | 7 | 16 | 10 | 11 | 6 | 9 |
| 8～9 | | | | 9 | | | 16 | | | 65 | 4 | 94 | 10 | 14 | 14 | 14 | 15 | 13 | 14 |
| 9～10 | | | | 11 | 5 | 1 | 15 | 1 | | 67 | 13 | 113 | 13 | 22 | 15 | 15 | 16 | 11 | 21 |
| 10～11 | | | | 19 | 3 | 1 | 19 | 1 | | 54 | 21 | 118 | 17 | 25 | 12 | 18 | 14 | 13 | 19 |
| 11～12 | | | | 9 | 2 | 7 | 15 | | | 52 | 21 | 106 | 16 | 15 | 11 | 16 | 15 | 14 | 19 |
| 12～13 | | | | 9 | 3 | 5 | 12 | | | 50 | 18 | 97 | 9 | 13 | 10 | 15 | 13 | 13 | 24 |
| 13～14 | | | | 7 | 2 | | 14 | 1 | 1 | 38 | 11 | 74 | 10 | 14 | 17 | 7 | 5 | 9 | 12 |
| 14～15 | | | | 5 | 2 | 4 | 7 | | 1 | 41 | 16 | 76 | 8 | 9 | 16 | 12 | 9 | 17 | 5 |
| 15～16 | | | | 8 | 1 | | 17 | | | 37 | 20 | 83 | 11 | 20 | 8 | 8 | 13 | 13 | 10 |
| 16～17 | | | | 16 | 1 | 2 | 11 | | | 53 | 14 | 97 | 13 | 10 | 16 | 18 | 9 | 16 | 15 |
| 17～18 | | | | 20 | | | 12 | 2 | 1 | 46 | 7 | 88 | 8 | 13 | 14 | 9 | 12 | 16 | 16 |
| 18～19 | | | | 14 | 3 | | 16 | 1 | 1 | 54 | 3 | 92 | 12 | 9 | 17 | 17 | 15 | 10 | 12 |
| 19～20 | | | | 17 | 1 | | 8 | | | 51 | 6 | 84 | 9 | 9 | 6 | 18 | 12 | 9 | 20 |
| 20～21 | | | | 5 | 1 | | 9 | 1 | 1 | 45 | 1 | 63 | 15 | 8 | 4 | 10 | 10 | 7 | 9 |
| 21～22 | | | | 9 | | | 9 | 1 | 1 | 48 | 1 | 69 | 9 | 12 | 6 | 6 | 11 | 17 | 8 |
| 22～23 | | | | 2 | 1 | | 4 | 4 | | 33 | 4 | 48 | 6 | 8 | 4 | 5 | 6 | 12 | 7 |
| 23～24 | | | | 2 | | | 7 | 1 | 1 | 34 | 3 | 48 | 5 | 6 | 6 | 3 | 11 | 8 | 9 |
| 合 計 | 0 | 0 | 1 | 189 | 26 | 20 | 231 | 13 | 8 | 988 | 172 | 1665 | 227 | 248 | 217 | 231 | 224 | 241 | 260 |

| 年 令 性 別 表 | | | |
|-----------|------|-----|-------|
| 性別 年齢別 | 男 | 女 | 計 |
| | 0～10 | 39 | 24 |
| 11～20 | 27 | 23 | 50 |
| 21～30 | 43 | 31 | 74 |
| 31～40 | 37 | 54 | 91 |
| 41～50 | 68 | 53 | 121 |
| 51～60 | 86 | 43 | 129 |
| 61～70 | 108 | 110 | 218 |
| 71～80 | 215 | 204 | 419 |
| 81才以上 | 195 | 314 | 509 |
| 年齢不明 | | | |
| 合 計 | 818 | 856 | 1,674 |

5 搬送人員状況（曜日別・月別）

| 事故種別 区分 | | 火 災 | 自然災害 | 水 難 | 交 通 | 労働災害 | 運動競技 | 一般負傷 | 加 害 | 自損行為 | 急 病 | その他 | 計 |
|-------------|-----|-----|------|-----|-----|------|------|------|-----|------|-----|-----|-------|
| 曜 日 別 | 日 | | | | 20 | 2 | 4 | 42 | | | 147 | 15 | 230 |
| | 月 | | | | 27 | 4 | 1 | 36 | 3 | 1 | 156 | 24 | 252 |
| | 火 | | | | 23 | 5 | 4 | 29 | 3 | 3 | 124 | 29 | 220 |
| | 水 | | | | 38 | 4 | 3 | 34 | | 1 | 131 | 23 | 234 |
| | 木 | | | 1 | 37 | 1 | 2 | 29 | 2 | | 136 | 20 | 228 |
| | 金 | | | | 33 | 3 | 3 | 31 | 4 | 2 | 145 | 25 | 246 |
| | 土 | | | | 33 | 7 | 5 | 30 | 2 | 1 | 150 | 36 | 264 |
| | 計 | | | 1 | 211 | 26 | 22 | 231 | 14 | 8 | 989 | 187 | 1,674 |
| 月 別 | 1月 | | | | 18 | | 1 | 22 | 1 | 1 | 86 | 15 | 144 |
| | 2月 | | | | 22 | 1 | 1 | 19 | 1 | 1 | 68 | 13 | 126 |
| | 3月 | | | | 17 | 3 | | 12 | 1 | | 96 | 18 | 147 |
| | 4月 | | | | 14 | 2 | | 16 | 2 | | 58 | 19 | 111 |
| | 5月 | | | 1 | 12 | 1 | 4 | 14 | 3 | 1 | 72 | 11 | 119 |
| | 6月 | | | | 19 | 2 | 2 | 18 | | | 73 | 15 | 129 |
| | 7月 | | | | 23 | 5 | 1 | 15 | | | 98 | 14 | 156 |
| | 8月 | | | | 25 | 1 | 2 | 24 | 1 | 1 | 94 | 17 | 165 |
| | 9月 | | | | 20 | 4 | 2 | 23 | 1 | 2 | 88 | 12 | 152 |
| | 10月 | | | | 22 | 1 | 5 | 18 | 1 | 1 | 83 | 11 | 142 |
| | 11月 | | | | 6 | 3 | 2 | 26 | 3 | 1 | 90 | 12 | 143 |
| | 12月 | | | | 13 | 3 | 2 | 24 | | | 83 | 15 | 140 |

6 年別応急手当普及啓発活動状況

| 年別 | 区分 | 普通救命講習 | | | その他の講習 | | | 合 計 | | |
|-------|----|--------|------|-------|--------|------|-------|------|------|-------|
| | | 講習回数 | 受講人員 | 派遣職員数 | 講習回数 | 受講人員 | 派遣職員数 | 講習回数 | 受講人員 | 派遣職員数 |
| 平成24年 | | 8 | 42 | 19 | 2 | 63 | 5 | 10 | 105 | 24 |
| 平成25年 | | 12 | 77 | 26 | 1 | 15 | 3 | 13 | 92 | 29 |
| 平成26年 | | 12 | 75 | 27 | 0 | 0 | 0 | 12 | 75 | 27 |
| 平成27年 | | 8 | 55 | 18 | 1 | 15 | 3 | 9 | 70 | 21 |
| 平成28年 | | 11 | 71 | 25 | 1 | 20 | 5 | 12 | 91 | 30 |

7 救助出動状況

| 区分 | 出動件数 | 活動件数 | 出動人員 | 活動人員 | 救助人員 |
|----------|------|------|------|------|------|
| 事故種別 | | | | | |
| 火 災 | | | | | |
| 交 通 事 故 | 4 | 2 | 26 | 16 | 2 |
| 水 難 事 故 | 2 | 1 | 25 | 20 | 1 |
| 風水害等自然災害 | | | | | |
| 機械による事故 | | | | | |
| 建物等による事故 | 1 | | 5 | | |
| ガス及び酸欠事故 | | | | | |
| 破 裂 事 故 | | | | | |
| その他の事故 | 3 | 1 | 15 | 6 | 1 |
| 合 計 | 10 | 4 | 71 | 42 | 4 |

8 10年間の出動件数及び搬送人員

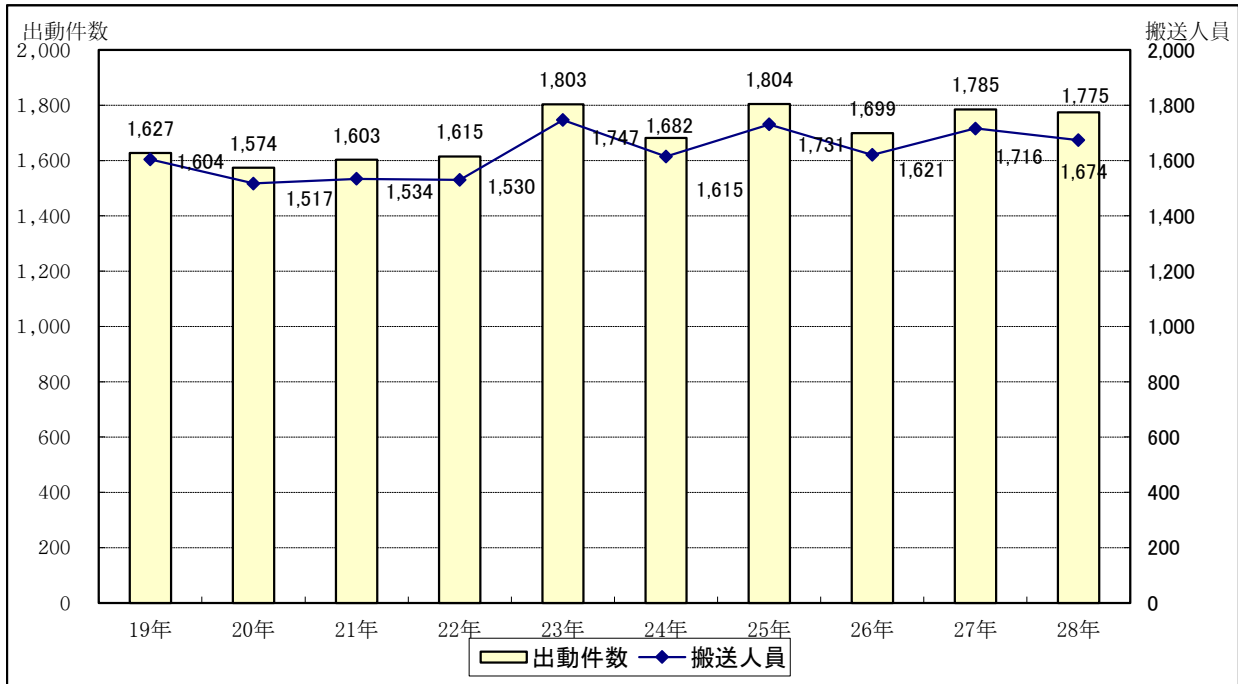

9 5年間の救助活動状況

| 年 | 平成24年 | 平成25年 | 平成26年 | 平成27年 | 平成28年 |
|------|-------|-------|-------|-------|-------|
| 出動件数 | 14 | 21 | 22 | 19 | 10 |
| 救助人員 | 9 | 9 | 22 | 11 | 4 |

消 防 団

1 消防団設置状況

(平成29年4月1日現在)

| 団本部 | 団長 窪田 頼明 | | | | | | |
|-------|---------------|--------|----|-------|--------------|-------|----|
| | 副団長 日下直樹・成川和夫 | | | | 団本部付 女性団員 | 実員 19 | |
| 分団名 | 地区 | 分団長名 | 実員 | 分団名 | 地区 | 分団長名 | 実員 |
| 第1分団 | 川南 | 井内 美樹也 | 20 | 第13分団 | 横須 | 松本 正三 | 17 |
| 第2分団 | 前原 | 尾山 功一 | 19 | 第14分団 | 立江 | 柏田 善雄 | 20 |
| 第3分団 | 芝生 | 英 充 明 | 20 | 第15分団 | 櫛 淵 | 山田 祐司 | 19 |
| 第4分団 | 金磯 | 土橋 正美 | 19 | 第16分団 | 赤石 | 高木 雄一 | 19 |
| 第5分団 | 田浦 | 北野 彰 | 20 | 第18分団 | 大林 | 山城 正彦 | 16 |
| 第6分団 | 田野 | 内藤 洋一 | 19 | 第19分団 | 苅屋 | 船越 康博 | 18 |
| 第7分団 | 中郷 | 森井 裕志 | 14 | 第20分団 | 和田島東 | 佐藤 重文 | 18 |
| 第8分団 | 中田・江田 | 大木 茂樹 | 19 | 第21分団 | 田北 | 泰地 盛 | 17 |
| 第9分団 | 日開野 | 山川 伸治 | 18 | 第22分団 | 目佐・大場 | 堀川 芳啓 | 15 |
| 第11分団 | 新居見 | 福井 芳宏 | 17 | 第23分団 | 坂野 | 吉川 文明 | 14 |
| 第12分団 | 川北 | 仁木 博史 | 18 | 第25分団 | 和田島西 | 大和 秀幸 | 20 |

2 消防団員の定員及び実員

(平成29年4月1日現在)

| 階級別 | 団長 | 副団長 | 分団長 | 副分団長 | 部長 | 班長 | 団員 | 計 |
|-------|----|-----|-----|------|----|----|-----|-----|
| 定員・実員 | 長 | 長 | 長 | 長 | 長 | 長 | 員 | |
| 定 員 | 1 | 2 | 22 | 22 | 44 | 44 | 308 | 443 |
| 実 員 | 1 | 2 | 22 | 22 | 44 | 45 | 279 | 415 |

3 消防団員報酬及び費用弁償額

(報酬)

(平成29年4月1日現在)

| 階級別 | 団長 | 副団長 | 分団長 | 副分団長 | 部長 | 班長 | 団員 |
|------------|---------|---------|---------|---------|---------|---------|---------|
| 報酬額 (年) | 75,000円 | 60,000円 | 42,000円 | 30,000円 | 24,000円 | 21,000円 | 15,000円 |

(費用弁償)

| 区分 | 支給単位 | 金額 | 摘 要 |
|----|------|--------|---------------------------------|
| 出動 | 1回 | 2,500円 | 災害現場で業務に従事した者に支給する。 |
| 警戒 | 1回 | 1,200円 | 災害予防のため出動を命ぜられ、警戒業務に従事した者に支給する。 |
| 訓練 | 1回 | 1,200円 | 消防長の指揮により訓練及び研修に従事した者に支給する。 |

4 消防団員等公務災害補償受給状況

(平成28年4月1日～平成29年3月31日)

| 人 員 | | | 金 額 (千円) |
|-----------|-------|-----|----------|
| 団員 0 | 協力者 0 | 計 0 | 0 |
| 1人当り平均受給額 | | | 0 |

5 消防団員退職者数

(平成28年4月1日～平成29年3月31日)

| 勤続 5年未満 | 勤続 5年以上(退職報償該当) | 計 |
|---------|-----------------|----|
| 3 | 21 | 24 |

6 消防団員退職報償金受給状況

(過去5カ年の状況)

| 年別 | 人員・金額 | 人 数 | 金 額 |
|---------------|--------|------|-----------|
| | 平成24年度 | | 15 |
| 平成25年度 | | 16 | 6,722 千円 |
| 平成26年度 | | 20 | 8,675 千円 |
| 平成27年度 | | 21 | 9,123 千円 |
| 平成28年度 | | 21 | 6,730 千円 |
| 計 | | 93 | 37,982 千円 |
| 年間平均 | | 18.6 | 7,596 千円 |
| 28年度1名当り平均受給額 | | | 408 千円 |

7 歴代消防団長名

| | | |
|-----|---------------------------------|--------|
| 初代 | 自 昭和22. 9. 7 至 昭和26. 1. 15 | 庄野 祐吉 |
| 二代 | 自 昭和26. 9. 22 至 昭和27. 10. 25 | 海野 政雄 |
| 三代 | 自 昭和27. 10. 26 至 昭和30. 1. 24 | 伴 弘 |
| 四代 | 自 昭和30. 1. 25 至 昭和34. 1. 25 | 朔 哲雄 |
| 五代 | 自 昭和34. 1. 26 至 昭和38. 2. 17 | 浜 誠一郎 |
| 六代 | 自 昭和38. 2. 18 至 昭和56. 5. 19 | 小林 甚四郎 |
| 七代 | 自 昭和56. 5. 20 至 昭和59. 11. 24 | 平瀬 基 |
| 八代 | 自 昭和59. 12. 18 至 平成4. 12. 17 | 松宮 正昭 |
| 九代 | 自 平成4. 12. 18 至 平成7. 3. 6 | 松富 健次 |
| 十代 | 自 平成7. 3. 7 至 平成15. 5. 31 | 川田 道夫 |
| 十一代 | 自 平成15. 6. 1 至 平成18. 1. 16 | 吉田 茂 |
| 十二代 | 自 平成18. 3. 1 至 平成25. 2. 28 | 荒木 敏雄 |
| 十三代 | 自 平成25. 3. 1 至 現 在 | 窪田 頼明 |

8 分 団 別 出 動 放 水 状 況

(平成28年4月1日～平成29年3月31日)

| 区分 分団名 | 火災出動 | | | 水防出動 | | 警戒出動 | | 訓練出動 | | 計 | |
|-----------|------|-----|----|------|-----|------|-----|------|-----|-----|-------|
| | 件数 | 人員 | 放水 | 件数 | 人員 | 件数 | 人員 | 件数 | 人員 | 件数 | 人員 |
| 団本部 | 12 | 30 | 0 | 3 | 7 | 6 | 8 | 11 | 34 | 32 | 79 |
| 第1分団 | 4 | 33 | 3 | 2 | 18 | 1 | 18 | 4 | 20 | 14 | 89 |
| 第2分団 | 3 | 28 | 1 | 1 | 10 | 0 | 0 | 4 | 20 | 7 | 58 |
| 第3分団 | 4 | 44 | 3 | 3 | 23 | 0 | 0 | 4 | 20 | 11 | 87 |
| 第4分団 | 5 | 37 | 2 | 2 | 19 | 0 | 0 | 4 | 20 | 11 | 76 |
| 第5分団 | 3 | 30 | 0 | 2 | 12 | 0 | 0 | 4 | 20 | 9 | 62 |
| 第6分団 | 4 | 36 | 3 | 1 | 5 | 0 | 0 | 4 | 20 | 9 | 61 |
| 第7分団 | 3 | 23 | 1 | 2 | 9 | 2 | 30 | 4 | 20 | 11 | 82 |
| 第8分団 | 4 | 43 | 1 | 1 | 10 | 0 | 0 | 4 | 20 | 9 | 73 |
| 第9分団 | 3 | 38 | 2 | 2 | 6 | 0 | 0 | 4 | 20 | 9 | 64 |
| 第11分団 | 2 | 8 | 0 | 1 | 5 | 0 | 0 | 4 | 20 | 7 | 33 |
| 第12分団 | 2 | 20 | 1 | 4 | 45 | 2 | 39 | 4 | 20 | 12 | 124 |
| 第13分団 | 4 | 43 | 2 | 1 | 6 | 1 | 18 | 5 | 25 | 11 | 92 |
| 第14分団 | 0 | 0 | 0 | 1 | 9 | 1 | 19 | 4 | 20 | 6 | 48 |
| 第15分団 | 0 | 0 | 0 | 1 | 6 | 2 | 40 | 4 | 20 | 7 | 66 |
| 第16分団 | 0 | 0 | 0 | 1 | 5 | 2 | 36 | 5 | 25 | 8 | 66 |
| 第18分団 | 0 | 0 | 1 | 0 | 0 | 0 | 0 | 6 | 38 | 6 | 38 |
| 第19分団 | 2 | 24 | 0 | 1 | 5 | 0 | 0 | 4 | 20 | 7 | 49 |
| 第20分団 | 1 | 16 | 0 | 2 | 40 | 1 | 12 | 4 | 20 | 8 | 88 |
| 第21分団 | 1 | 8 | 0 | 1 | 1 | 0 | 0 | 4 | 20 | 6 | 29 |
| 第22分団 | 1 | 6 | 1 | 1 | 4 | 1 | 4 | 4 | 20 | 7 | 34 |
| 第23分団 | 2 | 10 | 0 | 1 | 5 | 0 | 0 | 4 | 20 | 7 | 35 |
| 第25分団 | 1 | 16 | 1 | 2 | 42 | 1 | 25 | 4 | 20 | 8 | 103 |
| 計 | 61 | 493 | 22 | 36 | 292 | 20 | 249 | 103 | 502 | 222 | 1,536 |

9 在職年数別消防団員数

(平成29年4月1日現在)

| 在職年数別 分団名 | 計 | 5年以上 | | 10年以上 | | 15年以上 | | 20年以上 | | 25年以上 | | 30年以上 | |
|--------------|-----|------|-------|-------|-------|-------|-------|-------|-------|-------|-------|-------|--|
| | | 5年未満 | 10年未満 | 15年未満 | 20年未満 | 25年未満 | 30年未満 | 30年未満 | 30年以上 | | | | |
| 団本部 | 19 | 4 | 8 | 4 | 0 | 1 | 0 | 2 | | | | | |
| 第1分団 | 20 | 8 | 4 | 4 | 3 | 1 | 0 | 0 | | | | | |
| 第2分団 | 19 | 2 | 3 | 6 | 5 | 3 | 0 | 0 | | | | | |
| 第3分団 | 20 | 6 | 7 | 2 | 1 | 4 | 0 | 0 | | | | | |
| 第4分団 | 19 | 4 | 2 | 5 | 3 | 2 | 1 | 2 | | | | | |
| 第5分団 | 20 | 4 | 5 | 7 | 4 | 0 | 0 | 0 | | | | | |
| 第6分団 | 19 | 2 | 5 | 5 | 3 | 2 | 2 | 0 | | | | | |
| 第7分団 | 14 | 3 | 3 | 2 | 1 | 1 | 1 | 3 | | | | | |
| 第8分団 | 19 | 3 | 3 | 3 | 7 | 3 | 0 | 0 | | | | | |
| 第9分団 | 18 | 4 | 3 | 4 | 3 | 2 | 0 | 2 | | | | | |
| 第11分団 | 17 | 2 | 3 | 3 | 5 | 1 | 2 | 1 | | | | | |
| 第12分団 | 18 | 5 | 4 | 2 | 4 | 0 | 1 | 2 | | | | | |
| 第13分団 | 17 | 3 | 8 | 1 | 2 | 2 | 1 | 0 | | | | | |
| 第14分団 | 19 | 3 | 1 | 0 | 2 | 7 | 3 | 3 | | | | | |
| 第15分団 | 20 | 8 | 2 | 6 | 1 | 3 | 0 | 0 | | | | | |
| 第16分団 | 19 | 3 | 4 | 5 | 2 | 5 | 0 | 0 | | | | | |
| 第18分団 | 16 | 2 | 1 | 1 | 1 | 5 | 2 | 4 | | | | | |
| 第19分団 | 18 | 5 | 1 | 7 | 3 | 1 | 0 | 1 | | | | | |
| 第20分団 | 18 | 5 | 3 | 1 | 7 | 2 | 0 | 0 | | | | | |
| 第21分団 | 17 | 1 | 3 | 6 | 3 | 4 | 0 | 0 | | | | | |
| 第22分団 | 15 | 4 | 6 | 2 | 1 | 1 | 1 | 0 | | | | | |
| 第23分団 | 14 | 1 | 0 | 1 | 8 | 4 | 0 | 0 | | | | | |
| 第25分団 | 20 | 7 | 2 | 6 | 2 | 2 | 1 | 0 | | | | | |
| 合計 | 415 | 89 | 81 | 82 | 71 | 56 | 15 | 20 | | | | | |
| 平均在職年数 | | | | | | | | | | | 11.6年 | | |

10 年齢別・階級別消防団員数

(平成29年4月1日現在)

| 区分 年齢別 | 小計 | うち女性 | 団長 | 副団長 | 分団長 | 副分団長 | 部長 | 班長 | 団員 |
|-----------|-----|------|----|-----|-----|------|----|-------|-----|
| | | | | | | | | | |
| 18歳 | 0 | 0 | 0 | 0 | 0 | 0 | 0 | 0 | 0 |
| 19歳 | 3 | 2 | 0 | 0 | 0 | 0 | 0 | 0 | 1 |
| 20歳 | 1 | 0 | 0 | 0 | 0 | 0 | 0 | 0 | 1 |
| 21歳 | 1 | 0 | 0 | 0 | 0 | 0 | 0 | 0 | 1 |
| 22歳 | 3 | 0 | 0 | 0 | 0 | 0 | 0 | 0 | 3 |
| 23歳 | 4 | 1 | 0 | 0 | 0 | 0 | 0 | 0 | 4 |
| 24歳 | 2 | 3 | 0 | 0 | 0 | 0 | 0 | 0 | 2 |
| 25歳 | 4 | 3 | 0 | 0 | 0 | 0 | 0 | 1 | 3 |
| 26歳 | 7 | 1 | 0 | 0 | 0 | 0 | 0 | 0 | 7 |
| 27歳 | 5 | 3 | 0 | 0 | 0 | 0 | 0 | 0 | 5 |
| 28歳 | 8 | 1 | 0 | 0 | 0 | 0 | 0 | 0 | 8 |
| 29歳 | 12 | 2 | 0 | 0 | 0 | 0 | 0 | 0 | 12 |
| 30歳 | 6 | 0 | 0 | 0 | 0 | 0 | 0 | 0 | 6 |
| 31歳 | 9 | 1 | 0 | 0 | 0 | 0 | 1 | 1 | 7 |
| 32歳 | 14 | 0 | 0 | 0 | 0 | 0 | 0 | 0 | 14 |
| 33歳 | 11 | 1 | 0 | 0 | 0 | 0 | 3 | 0 | 8 |
| 34歳 | 17 | 0 | 0 | 0 | 0 | 0 | 0 | 0 | 17 |
| 35歳 | 16 | 3 | 0 | 0 | 0 | 0 | 0 | 4 | 12 |
| 36歳 | 25 | 0 | 0 | 0 | 0 | 0 | 1 | 3 | 21 |
| 37歳 | 15 | 2 | 0 | 0 | 0 | 0 | 1 | 2 | 12 |
| 38歳 | 15 | 1 | 0 | 0 | 0 | 0 | 1 | 1 | 13 |
| 39歳 | 20 | 0 | 0 | 0 | 0 | 1 | 1 | 2 | 16 |
| 40歳 | 24 | 0 | 0 | 0 | 1 | 0 | 3 | 5 | 15 |
| 41歳 | 19 | 0 | 0 | 0 | 0 | 0 | 2 | 3 | 14 |
| 42歳 | 14 | 0 | 0 | 0 | 0 | 1 | 2 | 4 | 7 |
| 43歳 | 15 | 1 | 0 | 0 | 1 | 2 | 3 | 0 | 9 |
| 44歳 | 17 | 1 | 0 | 0 | 0 | 1 | 3 | 1 | 12 |
| 45歳 | 15 | 0 | 0 | 0 | 1 | 1 | 3 | 0 | 10 |
| 46歳 | 6 | 0 | 0 | 0 | 0 | 0 | 1 | 1 | 4 |
| 47歳 | 13 | 1 | 0 | 0 | 4 | 0 | 2 | 4 | 3 |
| 48歳 | 20 | 0 | 0 | 0 | 1 | 1 | 3 | 2 | 13 |
| 49歳 | 16 | 1 | 0 | 1 | 1 | 2 | 4 | 4 | 4 |
| 50歳 | 10 | | 0 | 0 | 2 | 3 | 1 | 2 | 2 |
| 51歳 | 5 | | 0 | 0 | 0 | 3 | 1 | 0 | 1 |
| 52歳 | 7 | | 0 | 0 | 0 | 2 | 2 | 0 | 3 |
| 53歳 | 7 | | 0 | 0 | 2 | 2 | 1 | 0 | 2 |
| 54歳 | 4 | | 0 | 0 | 1 | 0 | 1 | 1 | 1 |
| 55歳 | 8 | | 0 | 0 | 2 | 0 | 2 | 2 | 2 |
| 56歳 | 4 | | 0 | 0 | 1 | 1 | 1 | 0 | 1 |
| 57歳 | 2 | | 0 | 0 | 0 | 1 | 0 | 1 | 0 |
| 58歳 | 4 | | 1 | 0 | 1 | 0 | 1 | 1 | 1 |
| 59歳 | 2 | | 0 | 0 | 0 | 1 | 0 | 0 | 1 |
| 60歳 | 2 | | 0 | 0 | 1 | 0 | 0 | 0 | 0 |
| 61歳以上 | 4 | | 0 | 1 | 3 | 0 | 0 | 0 | 0 |
| 合計 | 415 | 19 | 1 | 2 | 22 | 22 | 44 | 45 | 278 |
| 平均年齢 | | | | | | | | 40.4歳 | |